

SAKSFRAMLEGG

Til:
Arbeidsmiljøutvalget

Møtedato:

Sak:

Sykefravær ved UiT Norges arktiske universitet 3. kvartal 2023

Innstilling til vedtak:

Arbeidsmiljøutvalget tar informasjonen om sykefravær i 3. kvartal 2023 ved UiT Norges arktiske universitet til orientering.

Bakgrunn:

I det følgende presenteres oversikt over sykefravær ved UiT Norges arktiske universitet (UiT).

UiT

| | 2017 | 2018 | 2019 | 2020 | 2021 | 2022 | 2023 |
|------------|-------|-------|-------|-------|-------|-------|-------|
| 1. kvartal | 5% | 4.75% | 4.56% | 4.38% | 4.30% | 5.94% | 5,22% |
| 2. kvartal | 4.34% | 3.79% | 3.93% | 3.28% | 4.16% | 5.09% | 4,97% |
| 3. kvartal | 4.08% | 3.39% | 3.81% | 3.69% | 4.19% | 4.80% | 5,36% |
| 4. kvartal | 4.39% | 4.36% | 4.06% | 3.87% | 4.55% | 5.25% | |

Tabellen over viser kvartalsvis utvikling av egenmeldt og legemeldt sykefravær for hele virksomheten for perioden 2017 tom 3. kvartal 2023.

Totalt sykefravær for hele UiT i 3. kvartal 2023 er 5,36%. Dette tilsvarer 10 251 dagsverk av totalt 191 358 dagsverk ved UiT. Tallene i tabellen over er gjengitt i figuren under:

Sykefravær ved UiT 2017-2023



Sykefravær pr. enhet:

| Helsefak | Q1 2022 | Q2 2022 | Q3 2022 | Q4 2022 | Q1 2023 | Q2 2023 | Q3 2023 | Antall ansatte Q3* |
|--|--------------|--------------|--------------|--------------|-------------|--------------|--------------|--------------------|
| Totalt for Helsefak (2679/50801 dv) | 5,70% | 4,80% | 4,40% | 5,25% | 5,5% | 5,17% | 5,28% | 1 088 |
| Fakultetsledelse Helsefak | 8,7% | 6,0% | 5,2% | 6,6% | 9,1% | 7,9% | 6,9% | 116 |
| Idrettshøgskolen | 2,2% | 4,9% | 3,7% | 1,6% | 4,3% | 2,1% | 0,5% | 30 |
| Institutt for farmasi | 3,4% | 2,9% | 1,1% | 5,9% | 4,6% | 3,2% | 2,7% | 67 |
| Institutt for helse- og omsorgsfag | 8,8% | 7,8% | 6,6% | 7,9% | 7,6% | 6,1% | 8,4% | 231 |
| Institutt for klinisk medisin | 3,1% | 2,8% | 2,3% | 2,2% | 2,4% | 2,0% | 2,3% | 109 |
| Institutt for klinisk odontologi | 6,4% | 5,5% | 7,2% | 10,2% | 4,5% | 10,1% | 8,6% | 33 |
| Institutt for medisinsk biologi | 5,3% | 5,5% | 4,8% | 5,4% | 5,0% | 5,9% | 5,0% | 168 |
| Institutt for psykologi | 4,5% | 2,7% | 2,4% | 2,7% | 4,3% | 4,9% | 5,3% | 77 |
| Institutt for samfunnsmedisin | 6,2% | 4,0% | 4,6% | 4,7% | 3,6% | 4,4% | 3,4% | 171 |
| Institutt for vernepleie | 4,3% | 1,6% | 3,1% | 5,2% | 6,6% | 5,8% | 3,6% | 35 |
| Reg kunn.senter for barn og unge - Nord | 2,5% | 3,2% | 5,6% | 4,1% | 7,6% | 4,5% | 8,6% | 50 |
| | | | | | | | | |
| HSL-fak | Q1 2022 | Q2 2022 | Q3 2022 | Q4 2022 | Q1 2023 | Q2 2023 | Q3 2023 | Antall ansatte Q3* |
| Totalt for HSL-fak (1463/30453 dv) | 7,0% | 5,4% | 5,0% | 4,84% | 4,4% | 4,62% | 4,81% | 635 |
| Barentsinstituttet | 2,8% | 0,6% | 0,0% | 1,0% | 1,6% | 4,1% | 0,0% | 5 |
| Fakultetsledelse HSL-fak | 15,1% | 8,0% | 10,6% | 9,5% | 9,0% | 9,1% | 8,6% | 34 |
| Inst for ark, hist, rel.vit og teologi | 5,0% | 6,5% | 7,8% | 6,7% | 3,0% | 4,8% | 5,4% | 51 |
| Inst for barnevern og sosialt arbeid | 4,3% | 2,7% | 7,0% | 9,3% | 6,8% | 9,9% | 7,2% | 50 |

| | | | | | | | | |
|---|---------|---------|---------|---------|---------|---------|---------|--------------------|
| Inst for filosofi og førstesem.studier | 1,1% | 0,3% | 0,1% | 0,2% | 0,1% | 0,1% | 0,4% | 34 |
| Inst for lærerutdanning og pedagogikk | 8,8% | 8,0% | 6,1% | 4,6% | 4,7% | 4,2% | 6,3% | 199 |
| Inst for reiseliv og nordlige studier | 9,2% | 6,7% | 1,5% | 2,1% | 1,8% | 4,7% | 1,5% | 28 |
| Institutt for samfunnsvitenskap | 4,5% | 4,1% | 3,5% | 4,7% | 2,9% | 3,1% | 4,6% | 71 |
| Institutt for språk og kultur | 5,9% | 3,6% | 3,3% | 2,5% | 4,4% | 4,1% | 3,4% | 134 |
| Senter for fredsstudier (CPS) | 7,8% | 3,8% | 2,7% | 7,5% | 1,7% | 2,4% | 0,2% | 10 |
| Senter for kvinne- og kjønnsforskning | 9,1% | 8,9% | 11,2% | 9,2% | 2,8% | 0,3% | 0,8% | 8 |
| Senter for samiske studier | 9,8% | 4,7% | 0,9% | 9,2% | 9,2% | 7,1% | 2,6% | 11 |
| | | | | | | | | |
| BFE-fak | Q1 2022 | Q2 2022 | Q3 2022 | Q4 2022 | Q1 2023 | Q2 2023 | Q3 2023 | Antall ansatte Q3* |
| Totalt for BFE-fak (955/22154 dv) | 4,30% | 4,30% | 4,0% | 5,42% | 4,8% | 3,96% | 4,10% | 442 |
| Fakultetsadministrasjon BFE-fak | 10,5% | 8,7% | 8,9% | 10,1% | 8,4% | 3,7% | 1,9% | 32 |
| Handelshøgskolen ved UiT | 2,5% | 2,8% | 2,9% | 3,3% | 3,5% | 4,5% | 6,7% | 106 |
| Institutt for arktisk og marin biologi | 3,4% | 3,6% | 2,4% | 4,7% | 3,9% | 2,4% | 3,2% | 145 |
| Norges fiskerihøgskole | 5,3% | 4,4% | 4,6% | 6,3% | 5,6% | 5,0% | 3,7% | 148 |
| Senter for hav og Arktis | 9,9% | 27,4% | 22,4% | 17,8% | 14,8% | 5,5% | 22,9% | 6 |
| | | | | | | | | |
| Jurfak | Q1 2022 | Q2 2022 | Q3 2022 | Q4 2022 | Q1 2023 | Q2 2023 | Q3 2023 | Antall ansatte Q3* |
| Total for Jurfak (265/ 4938 dv) | 7,70% | 6,50% | 6,60% | 2,89% | 6,5% | 5,56% | 5,5% | 100 |
| Fakultetsledelse Jurfak | 7,5% | 11,1% | 5,8% | 4,8% | 11,7% | 5,5% | 1,8% | 20 |
| Felles Jurfak | 3,7% | 4,0% | 5,7% | 1,4% | 9,5% | 11,8% | 9,6% | 33 |
| Forskning Jurfak | 10,4% | 6,3% | 7,7% | 3,0% | 2,4% | 1,4% | 4,0% | 45 |
| | | | | | | | | |
| Fakultet for ingeniørvitenskap og teknologi | Q1 2022 | Q2 2022 | Q3 2022 | Q4 2022 | Q1 2023 | Q2 2023 | Q3 2023 | Antall ansatte Q3* |
| Totalt for IVT (290/9181 dv) | 2,90% | 2,50% | 2,30 | 2,33% | 3,3% | 2,88% | 3,17% | 201 |
| Fakultetsledelse IVT-fak | 5,5% | 2,7% | 7,7% | 7,1 | 10,2% | 7,0% | 5,3% | 28 |
| Inst for automasjon og prosess teknologi | 1,3% | 2,3% | 4,6% | 3,1% | 3,1% | 0,9% | 3,3% | 20 |
| Inst for bygg, energi og materialtekn | 1,3% | 6,3% | 1,4% | 2,3% | 2,5% | 3,6% | 0,6% | 42 |
| Inst for datatekn og beregningsor ingfag | 8,6% | 3,0% | 1,3% | 0,8% | 4,4% | 4,8% | 10,0% | 34 |
| Institutt for elektroteknologi | 0,4% | 0,3% | 0,5% | 1,0% | 0,6% | 0,5% | 0,3% | 31 |
| Institutt for industriell teknologi | 0,6% | 0,0% | 0,8% | 1,0% | 0,6% | 0,7% | 0,6% | 45 |
| | | | | | | | | |
| Fakultet for naturvitenskap og teknologi | Q1 2022 | Q2 2022 | Q3 2022 | Q4 2022 | Q1 2023 | Q2 2023 | Q3 2023 | Antall ansatte Q3* |
| Totalt for NT-fak (1001/29554 dv) | 3,70% | 2,90% | 3,70% | 4,23% | 3,6% | 3,73% | 3,39% | 635 |
| Fakultetsledelse NT-fak | 8,2% | 5,7% | 9,4% | 7,7% | 7,9% | 12,5% | 10,2% | 51 |
| Institutt for fysikk og teknologi | 2,7% | 3,5% | 3,0% | 2,3% | 1,7% | 1,2% | 1,3% | 145 |
| Institutt for geovitenskap | 2,7% | 2,2% | 3,5% | 6,9% | 5,3% | 5,2% | 4,9% | 84 |
| Institutt for informatikk | 2,7% | 2,1% | 2,4% | 3,7% | 1,8% | 1,8% | 2,3% | 100 |
| Institutt for kjemi | 4,9% | 2,5% | 2,9% | 4,9% | 5,7% | 6,1% | 3,7% | 95 |
| Institutt for matematikk og statistikk | 4,0% | 2,9% | 3,6% | 1,1% | 0,6% | 1,3% | 3,2% | 60 |

| | | | | | | | | |
|---|---------|---------|---------|---------|---------|---------|---------|--------------------|
| Institutt for teknologi og sikkerhet | 3,1% | 2,5% | 4,0% | 4,2% | 3,6% | 2,4% | 3,0% | 104 |
| | | | | | | | | |
| UMAK | Q1 2022 | Q2 2022 | Q3 2022 | Q4 2022 | Q1 2023 | Q2 2023 | Q3 2023 | Antall ansatte Q3* |
| Totalt for UMAK (699/ 9729 dv) | 5,40% | 5,80% | 4,30% | 5,38% | 5,8% | 5,21% | 7,22% | 207 |
| Kunstakademiet | 9,5% | 4,8% | 1,0% | 2,8% | 3,9% | 7,8% | 11,6% | 33 |
| Ledelse og stab UMAK | 8,3% | 12,4% | 7,9% | 8,7% | 11,7% | 12,4% | 16,9% | 34 |
| Musikkonservatoriet | 4,6% | 5,2% | 4,8% | 2,3% | 1,7% | 0,9% | 0,8% | 52 |
| Nordland kunst- og filmhøgskole | | 0,0% | 3,8% | 9,0% | 4,6% | 11,9% | | |
| Norges arktiske universitetsmuseum | 4,0% | 4,6% | 3,9% | 5,7% | 6,4% | 4,1% | 5,6% | 87 |
| | | | | | | | | |
| Universitetsbiblioteket | Q1 2022 | Q2 2022 | Q3 2022 | Q4 2022 | Q1 2023 | Q2 2023 | Q3 2023 | Antall ansatte Q3* |
| Totalt for UB (396/ 4887 dv) | 7,90% | 6,90% | 5,70% | 6,21% | 7,3% | 5,85% | 8,14% | 102 |
| Avdeling for publikumstjenester | 6,4% | 5,8% | 4,5% | 4,3% | 3,4% | 3,4% | 5,9% | 57 |
| Avdeling for samlinger | 6,4% | 5,4% | 5,3% | 8,2% | 11,6% | 10,6% | 14,2% | 19 |
| Ledelse og stab UB | 22,8% | 19,7% | 7,3% | 3,8% | 4,5% | 1,8% | 4,7% | 6 |
| Ress.senter for und.visn, læring og tekn | 13,5% | 9,4% | 9,6% | 10,1% | 14,6% | 9,2% | 9,4% | 19 |
| | | | | | | | | |
| Fellesadministrasjonen | Q1 2022 | Q2 2022 | Q3 2022 | Q4 2022 | Q1 2023 | Q2 2023 | Q3 2023 | Antall ansatte Q3* |
| Totalt for Fellesadministrasjonen (2486/29159 dv) | 9,30% | 8,10% | 7,80% | 7,79% | 7,6% | 7,38% | 8,53% | 614 |
| | | | | | | | | |
| Avd for forskning, utdanning og formidl | 7,7% | 7,5% | 8,2% | 9,2% | 7,6% | 6,0% | 7,1% | 148 |
| Seksj for stud.rekr, marked og graf tjen | 10,5 | 14,7% | 12,5% | 18,1% | 13,2% | 5,3% | 5,9% | 18 |
| Ledelse og stab FUF | | | | | | | | 1 |
| Seksjon for kommunikasjon | 5,2 | 7,5% | 7,0% | 5,6% | 4,0% | 8,0% | 7,3% | 24 |
| Seksjon for studieadministrasjon | 7,3 | 7,3% | 10,6% | 9,0% | 7,8% | 6,7% | 7,3% | 55 |
| Seksj for forskning og utdanningskval | 9,3 | 5,8% | 3,4% | 6,2% | 6,4% | 5,2% | 8,7% | 30 |
| Seksjon for internasjonalt samarbeid | 6,3 | 4,1% | 5,6% | 10,5% | 9,4% | 3,4% | 1,1% | 19 |
| | | | | | | | | |
| Avdeling for bygg og eiendom (951/9367 dv) | 11,3% | 10,1% | 8,6% | 9,5% | 9,1% | 8,6% | 10,15% | 195 |
| Seksjon for areal og utvikling | 11,9% | 8,8% | 6,8% | 7,5% | 3,5% | 9,9% | 9,3% | 22 |
| Seksjon for campusdrift | 11,7% | 11,1% | 9,4% | 10,5% | 10,7% | 9,1% | 10,6% | 151 |
| Ledelse og stab BEA | 9,9% | 1,2% | 1,8% | 4,3% | 2,9% | 4,8% | 11,7% | 13 |
| Seksjon for prosjektgjennomføring | 3,1% | 1,5% | 6,5% | 1,9% | 2,8% | 0,8% | 1,9% | 8 |
| | | | | | | | | |
| Avdeling for IT (417/ 6748 dv) | 7,6% | 6,0% | 4,5% | 4,3% | 5,6% | 6,3% | 6,19% | 147 |
| Seksjon for digitale basistjenester | 7,3% | 6,1 | 4,9% | 4,0% | 5,5% | 6,5% | 7,6% | 59 |
| Seksjon for virksomhetsnære tjenester | 8,9 | 6,5 | 4,5% | 4,4% | 5,7% | 7,1% | 5,0% | 147 |
| Ledelse ITA | 3,5% | 1,7 | 4,1% | 3,0% | 2,6% | 8,9% | 10,2% | 7 |
| Seksjon for rådgivning og forvaltning | 5,0% | 5,9 | 3,6% | 5,6% | 6,5% | 1,9% | 4,5% | 15 |
| | | | | | | | | |

| | | | | | | | | |
|---|-------|-------|-------|------|-------|-------|--------|-----|
| Avdeling for organisasjon og økonomi (578/5489 dv) | 10,6% | 8,6% | 10,3% | 8,0% | 8,2% | 8,8% | 10,52% | 116 |
| Seksjon for personal og organisasjon | 11,20 | 8,8% | 12,4% | 9,2% | 11,5% | 11,0% | 13,6% | 63 |
| Seksjon for økonomi og innkjøp | 15,10 | 13,2% | 5,9% | 4,7% | 6,9% | 10,7% | 12,1% | 20 |
| Seksjon for regnskap | 10,50 | 9,6% | 8,7% | 7,6% | 2,3% | 3,5% | 3,3% | 6 |
| Seksjon for rekruttering | 5,70 | 2,0% | 11,4% | 9,4% | 3,0% | 3,4% | 5,4% | 14 |
| Ledelse og stab ORGØK | | | | | | | | 2 |
| | | | | | | | | |
| | | | | | | | | |
| Campusadministrasjonen i Alta | | | | | | | | 2 |
| Campusadministrasjonen i Harstad | | | | | | | | 4 |

- Antall ansatte i utvalget inkluderer ansatte på hovedlønnsstabell, individuell lønn, lærlinger/ elever, postdoktorer og stipendiater

Figuren under viser sykefraværet per enhet for 1-4- kvartal 2022 - 2023:

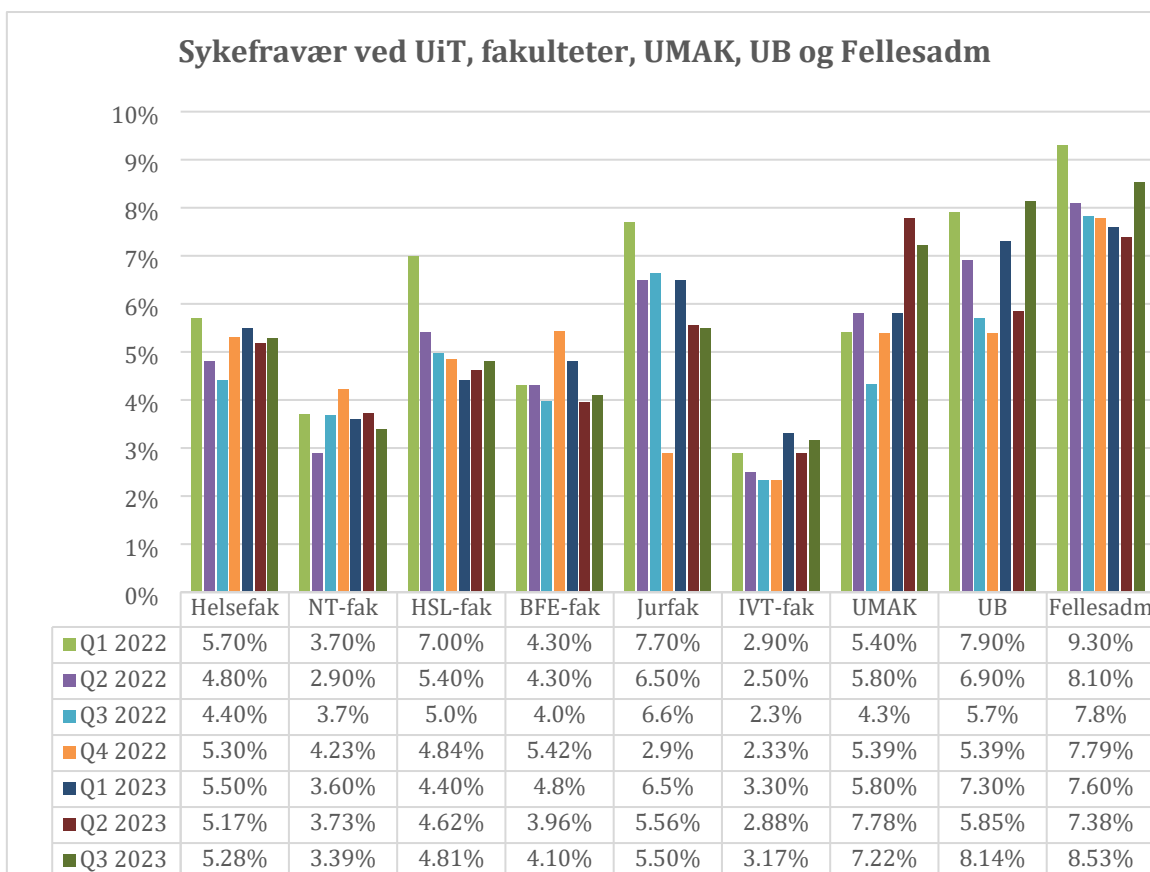

Tabellen under viser forholdet mellom egenmeldt og legemeldt sykefravær ved UiT fra 2019 tom 3. kvartal 2023. Det egenmeldte fraværet utgjør 0,81% og legemeldt fravær utgjør 4,55% av det totale fraværet i 3. kvartal.

| Tabell 1 | | Egenmeldt | Egenmeldt | Egenmeldt | Legemeldt | Legemeldt | Legemeldt | | | | Antall ansatte |
|----------|------------|-----------|-----------------|-----------|-----------|-----------------|-----------|-----------|-----------------|--------|----------------|
| | | Tilfeller | Dagsverk fravær | % | Tilfeller | Dagsverk fravær | % | Tilfeller | Dagsverk fravær | % | |
| | 2019 Total | 3 567 | 5 545,2 | 0,68 % | 1 652 | 27 643,4 | 3,41 % | 5 219 | 33 188,6 | 4,09 % | |
| | 2020 Total | 2 959 | 5 124,0 | 0,60 % | 1 476 | 27 898,5 | 3,28 % | 4 435 | 33 022,5 | 3,88 % | |
| | 2021 Total | 2 927 | 4 920,4 | 0,56 % | 1 496 | 32 803,3 | 3,76 % | 4 423 | 37 723,7 | 4,33 % | |
| | 2022 Total | 5 379 | 9 996,1 | 1,10% | 5 068 | 38 645,7 | 4,23% | 10 443 | 48 602,0 | 5,33% | 4 035 |
| | Q1 2023 | 1 635 | 2 663,0 | 1,08% | 1 436 | 10 241,0 | 4,15% | 3 071 | 12 904,0 | 5,22% | 4 039 |
| | Q2 2023 | 1 069 | 1 627,0 | 0,76% | 1 317 | 9 026,0 | 4,21% | 2 386 | 10 654,0 | 4,97% | 4 031 |
| | Q3 2023 | 889 | 1 543,0 | 0,81% | 1 123 | 8 708,0 | 4,55% | 2 012 | 10 251,0 | 5,36% | 4 022 |

Jan Ove Mortensen
Fung. seksjonssjef personal og organisasjon

—

Vivi Ann Jacobsen
rådgiver
—
vivi.jacobsen@uit.no
77 64 58 58

Dokumentet er elektronisk godkjent og krever ikke signatur