

Tallene er innhentet i perioden 05.09.- 08.09.

Enhetsnavn	1. kvartal 2015	2. kvartal 2015	3. kvartal 2015	4. kvartal 2015	1. kvartal 2016	2. kvartal 2016	3. kvartal 2016	4. kvartal 2016	1. kvartal 2017	2. kvartal 2017
UB	6,56	4,48	3,78	6,14	6,83	4,61	4,07	5,81	6,04	5,86
UADM	7,02	5,9	5,63	7,29	7,1	5,18	5,83	7,04	7,88	7,07
Jur fak	5,95	5,02	5,47	5,46	4,23	3,44	3,42	4,33	4,17	2,99
TMU	4,7	2,38	3,92	4,54	5,49	6,49	3,03	3,02	3,6	1,87
IVT					4,2	3,75	2,11	3,66	3,16	2,09
HSL-fak	4,5	3,84	3,94	3,56	4,41	3,24	3,53	3,95	3,97	3,86
BFE	3,75	3,75	2,58	4,64	4,1	3,94	2,82	4,66	5,62	3,9
UiT	4,68	3,97	3,87	4,42	4,98	4,04	3,78	4,81	5	4,34
Kunsthak	3,11	4,17	2,78	4,02	4,01	4,96	1,67	2,35	2,91	1,21
Helsehak	3,57	3,18	3,88	3,54	4,35	3,73	3,72	4,92	4,9	4,43
NT-fak	4,14	3,57	2,91	3,15	4,02	3,18	3,01	3,71	3,17	2,89
IRS	6,52	5,06	3,67	5,65	7,83	5,58	4,87	6,06	6,08	5,39
Avdeling Vernepleie					8,19	9,03	10,82	7,91	7,68	4,94

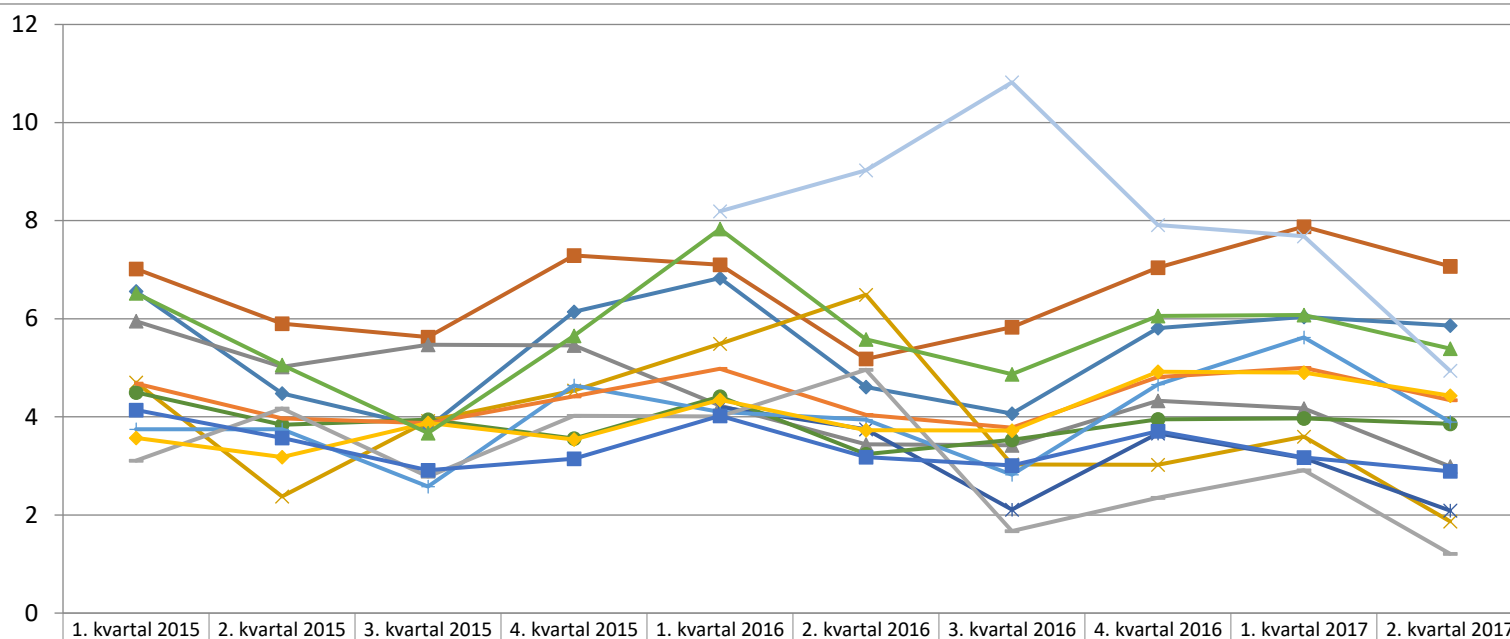

	1. kvartal 2015	2. kvartal 2015	3. kvartal 2015	4. kvartal 2015	1. kvartal 2016	2. kvartal 2016	3. kvartal 2016	4. kvartal 2016	1. kvartal 2017	2. kvartal 2017
UB	6,56	4,48	3,78	6,14	6,83	4,61	4,07	5,81	6,04	5,86
UADM	7,02	5,9	5,63	7,29	7,1	5,18	5,83	7,04	7,88	7,07
Jur fak	5,95	5,02	5,47	5,46	4,23	3,44	3,42	4,33	4,17	2,99
TMU	4,7	2,38	3,92	4,54	5,49	6,49	3,03	3,02	3,6	1,87
IVT					4,2	3,75	2,11	3,66	3,16	2,09
HSL-fak	4,5	3,84	3,94	3,56	4,41	3,24	3,53	3,95	3,97	3,86
BFE	3,75	3,75	2,58	4,64	4,1	3,94	2,82	4,66	5,62	3,9
UiT	4,68	3,97	3,87	4,42	4,98	4,04	3,78	4,81	5	4,34
Kunstfak	3,11	4,17	2,78	4,02	4,01	4,96	1,67	2,35	2,91	1,21
Helsefak	3,57	3,18	3,88	3,54	4,35	3,73	3,72	4,92	4,9	4,43
NT-fak	4,14	3,57	2,91	3,15	4,02	3,18	3,01	3,71	3,17	2,89
IRS	6,52	5,06	3,67	5,65	7,83	5,58	4,87	6,06	6,08	5,39
Avdeling Vernepleie					8,19	9,03	10,82	7,91	7,68	4,94

	1.kv 2015	2.kv 2015	3. kv 2015	4. kv 2015	1.kv 2016	2. kv 2016	3. kv 2016	4. kv 2016	1. kv 2017	2. kv 2017
UADM	7,02	5,90	5,63	7,29	7,1	5,18	5,83	7,04	7,88	7,07
POA										
Ledelse	NA	NA	NA	NA	NA	0	0	0	6,15	0
Seksjon for arkiv	23,17	15,51	7,40	12,98	5,52	4,34	7,56	9,35	17,61	16,5
Seksjon for lønn	9,53	9,44	19,77	14,46	6,78	5,69	10,01	18,05	13,43	12,65
Seksjon for personal og organisasjon	4,15	4,52	6,15	6,66	8,34	12,82	17,17	17,34	16,03	15,28
POA totalt	10,42	8,83	11,25	10,77	6,99	9,01	12,17	15,22	15,14	14,43
ØA										
Ledelse	NA	NA	NA	NA	NA	0	2	9,38	1,54	0
Regnskapsseksjonen	15,11	7,91	5,79	5,27	7,06	4,44	3,54	3	11,98	8,19
Økonomiseksjonen	3,32	3,37	4,40	8,12	5,7	1,66	13,82	9,32	6,93	5,63
ØA totalt	10,57	6,15	5,1	6,26	6,26	3,1	7,94	6,1	9,43	6,73
KSA										
Ledelse	NA	NA	NA	NA	NA	1,67	0	1,1	2,56	0
Senter for karriere og arbeidsliv	11,19	0,81	1,51	2,08	2,93	0,77	11,71	7	3,74	2,85
Seksjon for marked og kommunikasjon	2,30	2,25	1,08	6,01	7,31	1,75	1,3	0,23	1,04	0,57
KSA totalt	6,54	1,45	2,02	3,39	4,33	1,64	6,45	3,5	2,48	1,57
BEA										
Ledelse og stab	NA	NA	NA	NA	NA	4,97	5,64	9,64	6,51	2,13
Prosjektseksjon	5,11	5,64	4,17	3,64	2,94	1,13	0,09	1,58	2,37	1,3
Driftseksjon	6,66	6,43	6,13	8,88	6,21	3,33	2,83	2,59	4,36	2,86
Renholdsseksjon	9,13	11,27	8,43	10,95	11,67	8,31	10,93	13,35	11,13	13,58
BEA totalt	7,86	8,84	6,94	9,38	9,35	6	7,22	8,85	8,02	8,65

IT

Ledelse og stab	NA	NA	NA	NA	NA	8,87	0,92	1,07	2,64	2,34
Seksjon for grunntjenester	5,59	3,78	8,45	13,88	5,17	3,24	0,97	2,34	4,22	3,39
Seksjon for digitale forskningstjenester	2,04	4,04	1,55	2,47	0,15	0,13	0,63	5,81	1,22	1,23
Seksjon for systemutvikling og arkitektur	8,33	3,83	7,88	10,93	17,12	14,43	4,74	3,59	13,6	21,39
Seksjon for digitale utdanningstjenester	6,30	6,59	3,95	5,21	2,08	2,04	0,62	2,57	1,11	0,99
Seksjon for brukernær IT-støtte	10,05	2,33	2,48	14,23	10,77	10,34	5,77	9,15	7,84	7,86
IT totalt	5,76	4,63	4,75	7,18	6,79	6,31	2,35	4,44	4,97	5,27

Avdeling for utdanning

Ledelse	NA	NA	NA	NA	NA	0	0	0	6,15	6,14
Seksjon for internasjonalsisering av studier	3,42	1,76	7,54	5,34	8,38	5,35	11,08	4,06	12,53	15,23
Seksjon for studiekvalitet	3,47	0,66	1,14	0,78	5,68	0,99	0,95	2,04	6,45	1,67
Seksjon for studieinformasjon og opptak	5,83	1,96	2,71	3,49	7,59	1,83	3,97	2,2	14,8	3,45
UTA totalt	4,33	1,47	3,42	3,60	7,05	2,58	4,87	2,65	11,24	6,07

AFU

Avdeling for forskning og utviklingsarbeid totalt	2,04	1,42	0,75	2,54	4,49	1,62	1,51	0,9	3,8	1,48
--	-------------	-------------	-------------	-------------	-------------	-------------	-------------	------------	------------	-------------

STAB

Stab hos rektor og direktør totalt	1,84	0,33	0	0,37	2,7	0,97	7,23	0,25	2,49	5,22
---	-------------	-------------	----------	-------------	------------	-------------	-------------	-------------	-------------	-------------

Fellestjenester i administrasjonen

Fellestjenester i administrasjonen tot.	NA	NA	NA	NA	NA	1,69	0,64	2,08	2,02	0,73
--	-----------	-----------	-----------	-----------	-----------	-------------	-------------	-------------	-------------	-------------

Ledelse og administrasjon campus Harstad

Stab	NA	NA	NA	NA	NA	0,36	2,58	7,17	12,99	1,19
Seksjon for studiestøtte	NA	NA	NA	NA	NA	3,66	4,84	15,02	14,56	8,72
Økonomi og personal	NA	NA	NA	NA	NA	9,49	11,61	NA	NA	NA
Ledelse og administrasjon c. Harstad tot.	NA	NA	NA	NA	NA	3,77	4,43	10,93	13,82	5,19

	1.kv 2015	2.kv 2015	3. kv 2015	4. kv 2015	1.kv 2016	2. kv 2016	3. kv 2016	4. kv 2016	1 kv 2017	2 kv 2017
IRS	6,52	5,06	3,67	5,65	7,83	5,58	4,87	6,06	6,08	5,39
Fakultetsledelsen										
Fakultetsledelsen totalt	NA	NA	NA	1,59		0	14,29	0	0	0
Fakultetsadministrasjonen										
Studie- og forskningsseksjonen	4,45	9,23	13,6	23,92	20,49	12,48	8,94	5	4,68	3,1
Økonomiseksjonen	46,03	25,05	6,39	8,88	NA	NA	NA	NA	0	NA
Personalseksjonen	2,04	3,13	0,53	0,82	NA	NA	NA	NA	0	NA
Personal- og økonomiseksjonen	NA	NA	NA	NA	25,42	14,16	7,06	7,97	4,96	5,63
Fakultetsadministrasjonen totalt	15,01	11,03	8,67	14,34	22,88	13,26	8,07	6,21	4,57	3,95
Institutt for barnevern og sosialt arbeid										
Institutt for barnevern og sosialt arbeid						9,16	12,11	12,47	13,25	7,09
Barnevern campus Harstad	NA	NA	NA	NA	5,33	7,3	2,63	11,29	6,51	10,6
IBSA totalt	9,81	4,89	4,14	6,9	9,37	8,55	9,02	12,12	11,2	8,18
Idrettshøgskolen										
Idrettshøgskolen totalt	2,41	1,17	2,79	3,34	2,64	1,29	0,12	0,24	1,2	4,99
Institutt for reiseliv og nordlige studier										
IRNS totalt	2,16	5,84	0,84	1,23	1,21	0,47	0,17	2,97	4,12	5,39

	1.kv 2015	2.kv 2015	3. kv 2015	4. kv 2015	1.kv 2016	2. kv 2016	3. kv 2016	4. kv 2016	1 kv 2017	2 kv 2017
Universitetsbiblioteket i Tromsø	6,56	4,48	3,78	6,14	6,83	4,61	4,07	5,81	6,04	5,86
Ledelse og stab										
Ledelse og stab totalt	2,22	1,23	4,49	17,84	6,04	12,09	3,94	2,39	11,93	13,89
Ressurssenter for undervisning, læring og teknologi										
Result totalt	10,45	6,59	3,06	1	2,53	5,05	6,54	8,92	3,39	6,69
Avdeling for publikumstjenester ***										
Ledelse	NA	NA	NA	NA	NA	NA	NA	NA		NA
Lærerutdanningsbiblioteket	11,4	2,14	5,77	19,61	1,68	0	1,13	2,82	3,79	0,98
Museumsbiblioteket	2,23	3,74	3,79	7,45	3,83	0	0	1,56	0	0
Musikkbiblioteket	9,68	0	4,49	6,61	24,51	24,5	0	1,82	2,46	0
Altbiblioteket	2,63	4,65	0,57	2,97	8,35	0,9	0,57	4,74	4,11	1,09
Natur- og helsebiblioteket	6,57	7,19	4,01	7,63	19,43	9,34	7,31	6,14	6,01	6,16
Hammerfestbiblioteket	1,07	1,16	0	1,61	0	0	0	1,06	0	0
Kultur- og samfunnsfagbiblioteket	2,53	1,2	1,62	5,66	5,19	1,46	0,3	2,26	4,86	6,9
Kunstakademibiblioteket	NA	NA	NA	NA	NA	NA	NA	NA	NA	NA
Psykologi- og jusbiblioteket	10,77	2,1	1,91	2,25	7,65	5,58	0,41	2,95	2,28	1,27
Universitetsbiblioteket Narvik	NA	NA	NA	NA	0,86	1,74	3,03	0,45	2,34	0,94
Universitetsbiblioteket Harstad	NA	NA	NA	NA	2,18	7,83	4,2	6,18	8,51	14,85
Totalt avd.for publikumstjenester	5,42	3,07	2,54	6,57	8,14	4,55	2,03	3,36	4,28	4,57
Avdeling for samlinger										
Avdeling for samlinger totalt	6,79	6,52	6,75	6,07	7,46	1,71	6,79	10,52	10,74	5,33

	1.kv 2015	2.kv 2015	3. kv 2015	4. kv 2015	1.kv 2016	2. kv 2016	3. kv 2016	4. kv 2016	1 kv 2017	2 kv 2017
Tromsø Museum - Universitetsmuseet	4,7	2,38	3,92	4,54	5,49	6,49	3,03	3,02	3,6	1,87
TMU - Ledelse og stab										
TMU Ledelse og stab totalt	7,18	1,69	1,2	3,86	9,06	6,16	1,8	5,44	7,65	1,94
TMU - Seksjon for kulturvitenskap										
Seksjon for kulturvitenskap	NA	NA	NA	NA	NA	12,88	9,31	4,16	3,6	3,06
Forvaltningsvirksomheten	0,51	3,16	0,98	0	3,74	4,15	0	0	6,75	2,1
Polarmuseet	0	1,2	11,65	1,67	0	9,78	2,55	2,05	1,45	1,25
Totalt seksjon for kulturvitenskap	2,97	3,14	7,8	7,34	6,41	11,63	6,78	3,36	3,51	2,75
TMU - Seksjon for naturvitenskap										
Seksjon for naturvitenskap	NA	NA	NA	NA	NA	0,45	0,35	0,88	0,92	0,27
Botanisk hage	9,96	0,47	1,31	0	0	2,58	0	0	0	2,3
Totalt seksjon for naturvitenskap	5,42	1,91	1,1	0,84	0,83	1,08	0,21	0,78	0,85	0,88

	1.kv 2016	2. kv 2016	3. kv 2016	4. kv 2016	1 kv 2017	2 kv 2017
Fakultet for ingeniørvitenskap og teknologi	4,2	3,75	2,11	3,66	3,16	2,09
IVT - Fakultetsledelsen						
IVT Fakultetsledelsen totalt	0	0	0	0	0	0
IVT - Fakultetsadministrasjonen						
IVT - Fakultetsadministrasjonen		15,97	4,69	3,13	0	
IVT - Studieseksjonen/Seksjon for utdanning og kommunikasjon	8,92	3,91	6,53	8,58	7,61	
IVT - Økonomiseksjonen/Seksjon for økonomi og forskningsstøtte	0	0,32	0,46	5,49	0,73	
IVT - Personalseksjonen/Seksjon for personal og organisasjon	0	0	3,08	0	3,32	
Fakultetsadministrasjonen totalt	6,23	6,22	4,51	6,05	5,04	4,92
IVT - Institutt for industriell teknologi						
IIT totalt	6,31	3,23	3,28	3,02	3,73	2,22
IVT - Institutt for bygg, energi og materialteknologi						
IBEM totalt	4,56	5,29	1,22	2,16	1,15	0,12
IVT - Institutt for elektroteknologi						
IET totalt	4,23	1,73	0	0	2,71	0,09
IVT - Institutt for datateknologi og beregn. ingeniørfag						
IDTB totalt	0,14	2,4	0,86	6,35	3,91	2,79
IVT - Ingeniørvitenskap og sikkerhet IVT						
IVTS totalt	3,06	3,92	2,74	3,87	1,72	1,41

	1.kv 2015	2.kv 2015	3. kv 2015	4. kv 2015	1.kv 2016	2. kv 2016	3. kv 2016	4. kv 2016	1 kv 2017	2 kv 2017
Det juridiske fakultet	5,95	5,02	5,47	5,46	4,23	3,44	3,42	4,33	4,17	2,99
Fakultetsledelsen										
Fakultetsledelsen totalt	4,13	1,74	2,3	0	3,36	45,08	19,61	31,49	22,23	0
Fakultetsadministrasjonen										
Fakultetsadministrasjonen (øvrige)	3,23	6,09	12,71	16,7	8,82	5,95	10,38	14,31	3,87	3,94
Studieadministrasjonen	12,66	8,83	8,51	5,81	9,16	2,49	3,49	4,19	7,19	2,31
Fakultetsadministrasjonen totalt	9,36	7,94	9,58	8,61	9,07	3,37	5,36	7,43	6,13	2,89
Felles Jur. fak.										
Jusshjelpe	9,13	0,86	0	12,82	0,79	2,52	7,21	0,81		
K.G. Jebsen-senter for havrett	10,68	4,66	0	0,58	1,38	3,13	0	1,2		
Felles Jur. Fak totalt	10,86	5,99	0	3,84	1,2	2,93	2,06	1,09	0,87	0,69
Utdanning Jur. fak.										
Utdanning totalt	NA	0	2,1	0	4,92	1,61	0	1,56	0	0
Forskning Jur. fak.										
Forskning totalt	3,13	3,69	5,05	4,68	2,82	1,61	2,29	1,86	3,4	3,73

1.kv 2015	2.kv 2015	3. kv 2015	4. kv 2015	1.kv 2016	Gjennomsn itt	2. kv 2016	3. kv 2016	4. kv 2016	1 kv 2017	2 kv 2017
--------------	--------------	---------------	---------------	--------------	------------------	---------------	---------------	---------------	--------------	--------------

Norges fiskerihøgskole

NFHS totalt	5,24	4,45	4,41	8,62		5,945	3,01	1,33	6,07	4,8	2,18
Handelshøgskolen i Tromsø											
Handelshøgskolen ved UiT i Tromsø					1,12	1,12	3,23	3,32	4,4	5,31	2,8
Handelshøgskolen ved UiT i Narvik	NA	NA	NA	NA	11,36	11,36	26,31	20,53	33,87	37,96	12,54
Handelshøgskolen ved UiT i Harstad	NA	NA	NA	NA	2,01	2,01	2,16	0,04	0,11	0,17	1,58
Sikkerhet, beredskap og miljø campus Harstad	NA	NA	NA	NA	2,42	2,42	0	14,2	0	0	0
Handelshøgskolen ved UiT i Alta											3,26
HHS i Tromsø totalt	3,76	5,03	0,76	0,34	1,96	2,923333333	4,17	3,84	4,67	5,43	3,03

[illegible]

Institutt for sosiologi, statsvit. og samf.planl.totalt	5,47	3,51	6,22	3,83	2,98	4,77	5,68	3,2	4	NA
Institutt for arkeologi og sosialantropologi IAS totalt	7,54	6,28	8,47	3,07	4,3	2,49	0,42	2,2	0	6,15
Institutt for lærerutdanning og pedagogikk										
Institutt for lærerutdanning og pedagogikk	4,63	3,95	3,93	5,32	5,9	4,38	2,92	4,43	4,25	3,87
ILP - Lærerutdanning og pedagogikk campus Alta	4,28	4,91	5,12	1,46	2,48	1,96	2,15	3,98	2,47	1,91
ILP totalt	4,54	4,21	4,26	4,34	5,04	3,79	2,71	4,32	3,79	3,34
Institutt for språk og kultur										
ISK totalt	NA	NA	NA	NA	3,79	1,98	4,02	2,79	2,87	3,28
Senter for fredsstudier (CPS)										
CPS totalt	0,23	0,95	1,83	4,1	9,42	7,89	20,49	10,28	0,26	3,4
Senter for samiske studier										
SSS totalt	7,7	1,03	0,17	2,24	2,52	0,41	0,97	2,74	2,09	0
Senter for kvinne- og kjønnsforskning										
SKKF totalt	3,29	2,81	0	0	1,64	1,01	0	0	1,09	0
Barentsinstituttet										
Barentsinstituttet totalt	0	0	0	0	0	0	0	12,67	10,94	0,18

	1.kv 2015	2.kv 2015	3. kv 2015	4. kv 2015	1.kv 2016	2. kv 2016	3. kv 2016	4. kv 2016	1 kv 2017	2 kv 2017
Det helsevitenskapelige fakultet	3,57	3,18	3,88	3,54	4,35	3,73	3,72	4,92	4,9	4,43
Fakultetsledelsen										
Fakultetsledelsen totalt	1,86	0	0	0,95	2,16	0	0	4,75	2,59	1,65
Fakultetsadministrasjonen										
Fakultetsadministrasjonen	5,29	0	0	5,13	0	1,39	0	0	0	0
Seksjon for personal og økonomi	8,92	6,2	9,04	3,61	4,27	1,98	5,28	6,12	12,2	13,11
Seksjon for utdanningstjenester	2,16	0,87	2,18	4,6	2,58	1,28	1,3	3,37	9,15	2,6
Seksjon for forskningstjenester	6,6	1,32	5,44	4,19	11,69	4,36	0,56	4,48	1,64	0
Seksjon for formidlingstjenester	5,67	8,96	7,77	10,1	12,94	8,23	4,53	10,71	16,63	15,88
Faglige fellesressurser	1,45	8,43	2,54	1,69	0,74	1,93	0,17	6	1,22	6,47
Medisinerutdanningen	0,9	1,49	0	0,42	0,76	0	5,44	9,11	5,47	6,95
Senter for helsefaglig ped. utv.	NA	NA	NA	NA	NA	0	0	0,29	3,83	20,86
Regional etisk komité	6,57	3,47	0,35	9,4	10,74	4,24	0,82	1,89	7,04	1,29
Fakultetsadministrasjonen totalt	4,72	4,53	4,49	5,12	6,01	3,19	2,54	5,71	7,89	8,36
Institutt for medisinsk biologi										
Felles IMB	3,71	0,1	0	0	0	13,57	2	2,2	2,83	6,21
Administrasjonen	7,02	2,22	0	4,16	5,78	1,34	2,2	6,55	6,43	4,12
Bioingeniørutdanningen	0,43	0	0,23	0,47	1,55	0,23	1,12	2,1	4,91	3,26
Anatomisk avdeling	1,57	3,42	0	0	1,52	0	0,81	0	2,15	0
Kjernefasiliteter for avansert mikroskopi	1,08	2,07	0	0,25	12,71	0,2	3,43	1,22	2,35	1,36
Proteomikk	1,59	0,73	8,08	2,38	2,46	0	0	1,56	0	0
Molekylær kreftforskningsgruppe	0	0,15	0	0	0	0	0	0	0	0
Tumorbiologisk forskningsgruppe	0,6	0,08	0	0	0,22	3,94	7,97	10,6	7,13	4,2
Forskningsgruppe for RNA og molekylær patologi	0,94	0,11	0,26	0,35	2,93	2,57	2,02	3,5	2,97	1,07
Vert-mikrobe interaksjoner, forskningsgruppe	0,48	0,45	0	3,83	2,12	1,1	0,72	0,69	3,14	1,34

Vaskulær biologisk forskningsgruppe	0,8	0,77	0,39	0	0,51	0,19	0,21	0	0,53	0
Immunologisk forskningsgruppe	0,65	2,94	0	0,67	0,47	0,87	0	0	1,16	11,12
Gynekologisk onkologisk forskningsgruppe	0	0	0	0	0	0	0	0	20,38	11,21
Translasjonell kreftforskningsgruppe	0,51	8,48	0	1,18	1,97	8,28	0	0,89	9,52	9,46
Kardiovaskulær forskningsgruppe	2,55	1,31	7,55	0,54	1,57	0,14	2	0,64	0	0,78
Eksperimentell og klinisk farmakologi*	2,48	5,1	12,43	8,41	9,13	4,17	7,4	6,13	8,06	17,16
Forskningsgruppe for molekylær inflammasjon	3,67	0,73	1,56	0,89	1,3	0,99	0,85	3,94	9,76	5,59
Stem Cell Aging and Cancer Research Group	1,22	0	0,53	0	0	0	1,33	4,48	0	1,05
Rettsgenetisk senter	1,5	5,06	5,16	2,72	0,72	4,01	3,14	2,25	6,72	0,81
Institutt for medisinsk biologi totalt	1,98	1,52	2,04	1,69	2,46	2	2,15	2,91	3,72	3,08

Institutt for samfunnsmedisin

Administrasjonen	8,59	7,84	11,3	7,8	8,2	6,58	7,43	12,71	11,63	10,18
Kroniske sykdommers epidemiologi, forskningsgruppe	6,64	3,92	0	0	1,63	0	0	0	0,3	0
Systems epidemiology, forskningsgruppe	0,35	1,49	7,83	6,42	6,13	4,94	0,53	0,29	1,22	1,05
Arktisk helseforskning, forskningsgruppe	0,56	0	2,86	3,73	4,44	10,28	9,92	20,33	0	0
Allmennmedisin, forskningsgruppe	5,58	2,43	0	1,32	6,41	10,52	2,09	2,47	1,54	1,25
Helsetjenesteforskning, forskningsgruppe	7,24	3,33	15,17	7,51	7,88	7,59	6,02	2,35	7,31	8,53
Undervisning ISM	0	0	0	0	0	0	0	0	2,67	0
Medical Humanities, forskningsgruppe	0	12,74	0	0	0	0,6	0	0	1,29	0
Tromsøundersøkelsen	1,79	2,27	4,01	6,87	7,84	11,88	15,46	16,09	0	22,52
NAFKAM	7,09	4,83	8,1	4,1	6,81	10,2	11,35	11,85	19,78	6,24
Nasjonalt senter for distriktsmedisin NSDM	9	0	0	0	0	0	0	0	0	0
Allmennmedisinsk forskningsenhet AFE	0	0	0	0	0	0	0	0	0	0
Senter for samisk helseforskning SSHF	6,92	7,81	0	1,79	5,68	11,75	13,22	15,45	11,44	0
Senter for arktisk og global helse	0	0	0	0	1,68	0	20,8	15,13	35,66	24,37
Institutt for samfunnsmedisin totalt	4,85	3,67	5,61	4,68	5,86	7,26	6,93	7,25	7,07	4,43

Institutt for klinisk medisin										
Administrasjonen	2,72	4,7	11,46	19,36	9,69	9,87	12,28	11,75	3,34	1,38
Felles IKM	8,78	2,48	1,46	0,44	0,62	0,18	0	0,25	0,23	0,2
Forskning IKM	0	0	0	0	0	0	0	0	0	0
Kvinnehelse og perinatologi	0	1,64	0	0	0	0	0	0	0	0
Endokrinologi	0	29,83	15,08	0	0	0	5,47	27,78	27,78	27,43
Pediatri	2,78	0,8	0,57	0	0,36	3,08	0,35	0,32	0,37	0,21
Kardiovaskulær	3,03	14,22	5,86	0	0,48	0,91	0	0	0	0
Translasjonell kreftforskning	0	0	0	0	0	0	0	4,32	0	0
Hematologi	0,57	6,86	0,57	3,36	6,94	6,28	0,5	0	1,06	4,21
Psykatri	31,08	21,81	14,56	8,56	0	0	1,37	0	0	0
Nevromuskulære sykdommer	18,73	22,45	1,88	0	0	0	0,51	0	0	1,15
Hjerne og sirkulasjon	0	0	0	0	0	0	15,51	0	5,5	5,09
Gastrokirurgi	5,9	0	0	0	0	0	0	0	4,49	0,39
Ben og ledd	0	0	0	0	0	0	0	0	0	NA
Inflammasjon og human sykdom	0	0	0	0	0	0	0	0	0	0
Metabolisme og nyremedisin	0	0	0	0	0	0	0	0	0	1,36
Telemedisin og e-helse	0	0	0	0	0	0	0	0	0	1,36
Akuttmedisin og anestesi	0	0	0	0	0	0	0	0	0	0
Gastroenterologi og ernæring	0	6,93	16,24	7,23	0	1,36	0	0	0,77	1,72
Forskningsgruppe for medisinsk avbildning	0	0	0	0	0	0	0	0	0	0
Forskningsgruppe i nevrobiologi	0	0	0	0	0	0	0	0	0	0
Undervisning IKM	0	0	0,5	2,04	1,2	0	0,48	0,7	0,02	0,09
Institutt for klinisk medisin totalt	3,63	4,41	3,27	2,77	1,76	1,89	1,94	2,12	1,69	1,68

Institutt for farmasi										
Institutt for farmasi	NA	NA	NA	NA	0	0	0	0	0	0
Instituttledelsen	0	0	0	0	0	0	0	0	0	0
Felles IFA	18,13	13,13	2,07	0,45	2,36	1,87	0	0,56	4,69	1,42
Utdanning IFA	0	0	0	0	0	0	0	0	0	0
Farmakologi, forskningsgruppe	2,95	4,75	3,47	2,78	8,64	6,06	0	1,84	0,53	2,73
Drug Transport and Delivery, forskningsgruppe	5,39	5,41	6,73	2,94	3,89	0,64	2,2	8,06	0,64	0,39
Naturstoff- og legemiddelkjemi, forskningsgruppe	1,29	0,71	0,34	2,94	0,78	0,38	0,39	0,19	0,37	0,22

Forskningsgruppe i mikrobiologi	12,06	10,73	0	0,22	0	0,27	2,75	0	0	8,53
Klinisk farmasi og farmakoepidemiologi, forskningsgr.	2,99	1,57	10,74	0,28	1,51	2,89	0	1,5	2,25	0
Infection Biology, Research Group	NA	NA	NA	0	0	0	0	0	0	0
Institutt for farmasi totalt	4,8	4,29	4,08	1,75	2,52	1,64	0,79	2,03	0,95	1,65

Institutt for klinisk odontologi

Institutt for klinisk odontologi	0	0	0	0	0	0	0	0	0	0
Instituttledelsen	6,56	0	0	0	0	0	0	0	0	0
Administrasjonen	3,21	6,25	6,94	0,68	6,29	2,32	2	0,98	7,08	3,47
Felles IKO	0	0	0	0	0	0	0	0	0	1,14
Forskning IKO	4,65	2,85	2,24	1,86	5,53	4,91	3,56	2,87	5,32	3,67
Tannlegeutdanningen - klinisk del	3,31	5,15	8,47	8,81	7,61	5,08	1,71	0	1,14	1,19
Tannpleierutdanningen	4,69	13,46	1,31	3,55	3	0,66	4,89	6,84	10,74	17,98
Fgr biomaterialer i odontologi og medisin	0	0	0	0	0	0	0	0	0	0
Institutt for klinisk odontologi totalt	4	4,89	2,97	2,22	4,84	3,42	2,98	2,72	5,61	5,4

Institutt for psykologi

Institutt for psykologi	0	0	0	0	0	NA	0	0	0	4,62
Administrasjonen	2,69	3,42	2,59	3,26	3,77	3,92	1,76	8,79	7,02	5,99
Utdanning	0	0	0	0	0	NA	NA	NA		
Forskningsgruppe for kognitiv psykologi	2,94	2,08	0	1,06	2,35	6,98	2,03	6,03	3,67	0
Forskningsgr. affektiv og kognitiv nevrovitenskap	3,02	0,44	0	1,35	0,59	0	0	0	0,75	0
Forskningsgruppe for sosialpsykologi	0	0	0,26	17,9	13,07	0	0	0	1,26	6,18
Forskningsgruppe for helsepsykologi	0,96	5,26	11,71	0,94	4,4	12,31	11,52	16,12	0	1,12
Forskningsgruppe for psykisk e-helse	0	0	0	0	0	0	0	0,41	0	0
Forskningsgruppe for klinisk psykologi	1,49	0,77	0	0	3,01	0,75	0,11	4,3	0,3	0
Forskningsgruppe for kognitiv nevrovitenskap	NA	0	0	0	0	1,47	2,35	0	2,51	0,18
Institutt for psykologi totalt	1,95	1,48	1,48	2,95	3,34	2,9	1,7	4,26	2,26	1,71

Institutt for helse- og omsorgsfag

Instituttledelsen	0	0	3,85	1,3	0	0,75	0	0	0	0
Administrasjonen	3,39	1,16	0,7	4,33	5,56	0,5	1,89	1,53	6,41	9,88
Felles IHO	2,4	0	1,35	1,25	0	1,94	0	3,18	15,38	8,62
Sykepleie Bachelor	3,32	1,73	4,55	4,01	6,67	4,51	9,62	11,32	7,68	6,59
Fysioterapi Bachelor og videreutdanning	1,31	2,11	0,72	1,6	2,26	4,09	2,59	0,29	1,07	2
Ergoterapi Bachelor og videreutdanning	11,03	18,05	28,28	13,2	9,57	2,76	0,25	6,58	5,45	3,94
Radiografi Bachelor og videreutdanning	0	0	0,96	15,86	16,77	17,84	1,32	3,2	10,37	4,53
ABIKO videreutdanningene	5,71	10,97	22,65	13,93	13,43	4,08	0,14	6,66	3,77	7,39
Helsesøster videreutdanning	0	0,56	0	0	0	20,77	0	0		
Jordmor videreutdanning	4,7	0,42	0	0,22	0,2	0	4,84	10,17	7,73	5,69
Eldreomsorg - studieretning innen Master i helsefag	0,81	0	0	0	0	0	0	0		
Psykisk helse videreutdanning	0	0	5,56	0	0	0	0	0		
Masterstudiet og ph.d i helsefag	1,6	5,5	1,69	6,15	16,59	17,01	13,05	15,08	7,75	10,16
Sykepleie campus Hammerfest	4,64	0,48	1,69	3,88	2,18	4,05	7,33	6,44	10,03	11,92
Sykepleie og vid.utdanning campus Narvik	NA	NA	NA	NA	1,98	1,36	0,66	1,82	1,47	1,74
Sykepleie og vid.utdanning campus Harstad	NA	NA	NA	NA	10,08	7,76	15,65	18,61	15,02	10,67
Sikkerhet, beredskap og miljø campus Narvik	NA	NA	NA	NA	1,09	0	0	0	0	0
Utdanning, forskningsgruppe	3,17	21,19	2,42	1,69	4,92	0	0	0	0	
Forskningsgruppe for folkehelse og rehabilitering	0	0	0	0	0	0	0	0	0	0
Praksisnær forskning, forskningsgruppe	2,38	0	0	0	0	0	0	0	0	5,75
Forskningsgruppe for helsefaglig profesjonsutøvelse	0	0,53	0,69	2,72	0	2,5	0	0	0	0
Helse- og omsorgstjenester i kommunene, forskn.gr	13,33	4,42	0	7,02	23,95	19,89	32,33	6,47	0	0
Senter for omsorgsforskning	2,22	0	2,62	2,36	2,62	0	1,29	2,57	5,54	1,05
Institutt for helse- og omsorgsfag totalt	3,37	2,95	4,74	4,99	6,5	5,03	6,53	7,54	6,98	7,06

**Helsefak - Regionalt kunnskapssenter for
barn og unge - Nord**

RKBU Nord tot.	NA	NA	NA	NA	NA	1,42	1,1	4,74	5,27	4,48
----------------	----	----	----	----	----	------	-----	------	------	------

	1.kv 2015	2.kv 2015	3. kv 2015	4. kv 2015	1.kv 2016	2. kv 2016	3. kv 2016	4. kv 2016	1 kv 2017	2 kv 2017
<u>Det kunstfaglige fakultet</u>										
Fakultetsledelse og - administrasjon	2,4	4,13	2,53	3,31	4,43	6,86	0,77	2,08	8,19	4,6
Musikkonservatoriet	3,6	3,23	3	4,69	4,04	3,28	1,83	0,98	1,57	0,54
Kunstakademiet	1,46	8,44	2	1,43	3,51	11,1	1,79	9,14	5,01	1,07
KUNSTFAK totalt	3,11	4,17	2,78	4,02	4,01	4,96	1,67	2,35	2,91	1,21

	1.kv 2015	2.kv 2015	3. kv 2015	4. kv 2015	1.kv 2016	2. kv 2016	3. kv 2016	4. kv 2016	1 kv 2017	2 kv 2017
Fakultet for naturvitenskap og teknologi										
Fakultetsledelsen										
Fakultetsledelsen	0	0	0,56	0,14	0	1,09	0	0,37	0	2,65
Skibotn feltstasjon	0	54,24	75	35,71	20,79	5,81	7,89	4,69	0	0
Tromsø geofysiske observatorium	2,34	5,42	1,65	2,27	22,19	13,05	1,65	1,35	3,24	1,57
EISCAT	4,46	2,82	0,28	0,6	1,29	0,61	2,24	10,84	0,96	0,39
Fakultetsledelsen totalt	2,68	5,19	5,07	3,09	9,81	5,73	1,87	5,37	1,59	1,16

Fakultetsadministrasjonen										
Fakultetsadministrasjonen	10,82	8,14	3,95	0,93	13,87	0	0	0		0
Studieadministrasjonen	NA	6,99	5,51	6,34	4,35	2,35	1,24	0,83	2,81	5,61
Forskning og formidling	NA	NA	NA	32,17	19,33	17,63	10,05	3,9	3,77	1,64
Personalforvaltning	0	19,8	19,36	3,02	2,22	1,12	6,51	2,04	0,76	2,25
Økonomiforvaltning	1,64	0	0,55	0,79	4,96	0	0,58	0,79	1,54	0,87
Fakultetsadministrasjonen totalt	10,16	8,81	6,72	7,09	7,72	4,03	4,26	1,71	2,31	3,06

Institutt for fysikk og teknologi

Institutt for fysikk og teknologi totalt	1,17	2,68	0,19	1,68	3,4	2,2	1,62	0,47	0,99	2,85
--	------	------	------	------	-----	-----	------	------	------	------

Institutt for geovitenskap

Institutt for geologi	2,63	2,09	2,43	1,46	1,76	1,33	2,91	0,96	1,62	0,7
Centre for Arctic Gas Hydrate, Environment, Climate	0,62	0,15	4,74	2,1	1,99	2,28	5,53	5,38	2,98	2,45
Institutt for geovitenskap totalt	2,3	1,74	3,04	1,62	1,83	1,64	3,85	2,22	2,01	1,24

Institutt for informatikk

IFI totalt	1,05	0,93	0,07	0,43	1,62	0,34	1,67	0,52	2,5	0,97
------------	------	------	------	------	------	------	------	------	-----	------

Institutt for kjemi

Institutt for kjemi totalt	8,75	5,29	3,44	4,84	3,24	4,96	3,67	5,44	5,28	4,01
----------------------------	------	------	------	------	------	------	------	------	------	------

Institutt for matematikk og statistikk

Institutt for matematikk og statistikk totalt	0,64	0,47	0	0,92	4,31	2,09	2,14	3,48	2,85	5,77
---	------	------	---	------	------	------	------	------	------	------

Institutt for ingeniørvitenskap og sikkerhet

IIS	2,48	3,15	2,62	2,51	1,83	1,72	1,55	5,78	4,77	1,46
Luffartsfag	6,01	5,15	9,22	8,61	14,56	9,34	6,53	11,18	5,21	8,68
Institutt for ingeniørvitenskap og sikkerhet totalt	3,29	3,63	4,12	3,98	5,36	3,96	3,24	7,71	4,91	3,71

NT-FAK totalt	4,14	3,57	2,91	3,15	4,02	3,18	3,01	3,71	3,17	2,89
---------------	------	------	------	------	------	------	------	------	------	------