

SAKSFRAMLEGG

Til:
Arbeidsmiljøutvalget

Møtedato:

Sak:

Sykefravær 4. kvartal 2017

Innstilling til vedtak:

Arbeidsmiljøutvalget tar rapporten om sykefraværet til orientering.

Begrunnelse:

Sykefravær 4. kvartal 2017

Seksjon for personal og organisasjon har med oppdrag fra AMU utarbeidet tallgrunnlag for sykefraværet ved UiT Norges arktiske universitet. Hensikten med oversikten er å gi AMU mulighet til å vurdere sykefraværet ved universitetet og eventuelt på bakgrunn av dette, vurdere å iverksette nærmere undersøkelser og tiltak.

Universitetet 4. kvartal 2017

Universitetets lønns- og personalsystem, Paga, viser følgende tall for sykefraværsutviklingen for hele universitetet, egen- og legemeldt sykefravær, til og med 4. kvartal 2017.

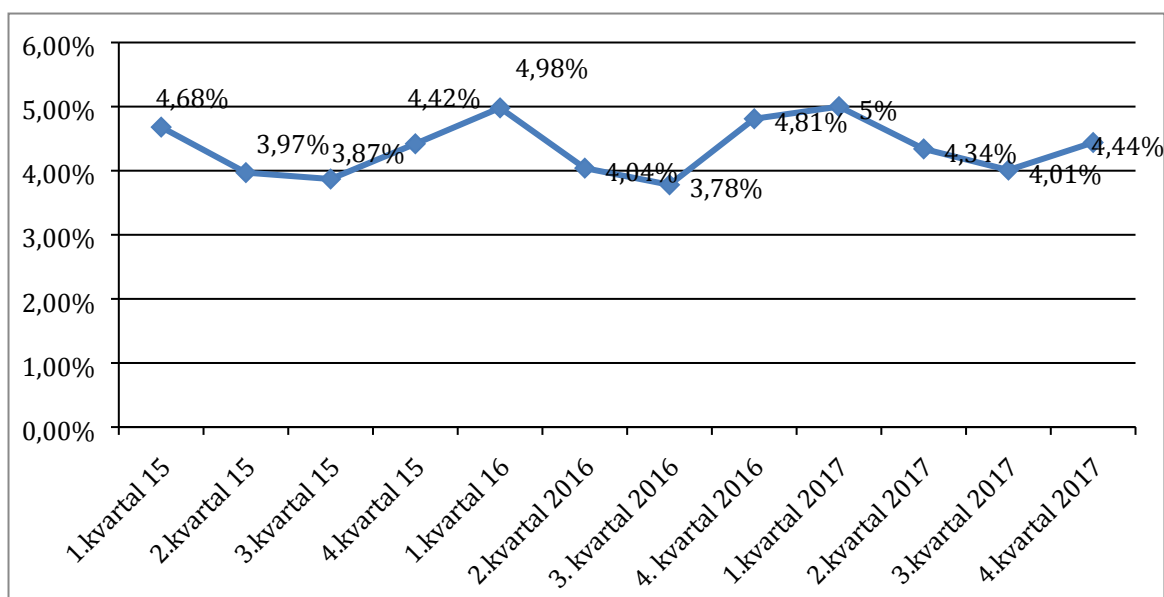

I 4. kvartal 2017 gikk sykefraværet opp til 4,41%. Sykefraværet totalt ved UiT holder stabilt mellom 4 og 5 %.

Enhetene 4. kvartal 2017

For enhetene fremgår følgende oversikt i Paga over sykefraværstall (egen- og legemeldt) til og med 4. kvartal 2017:

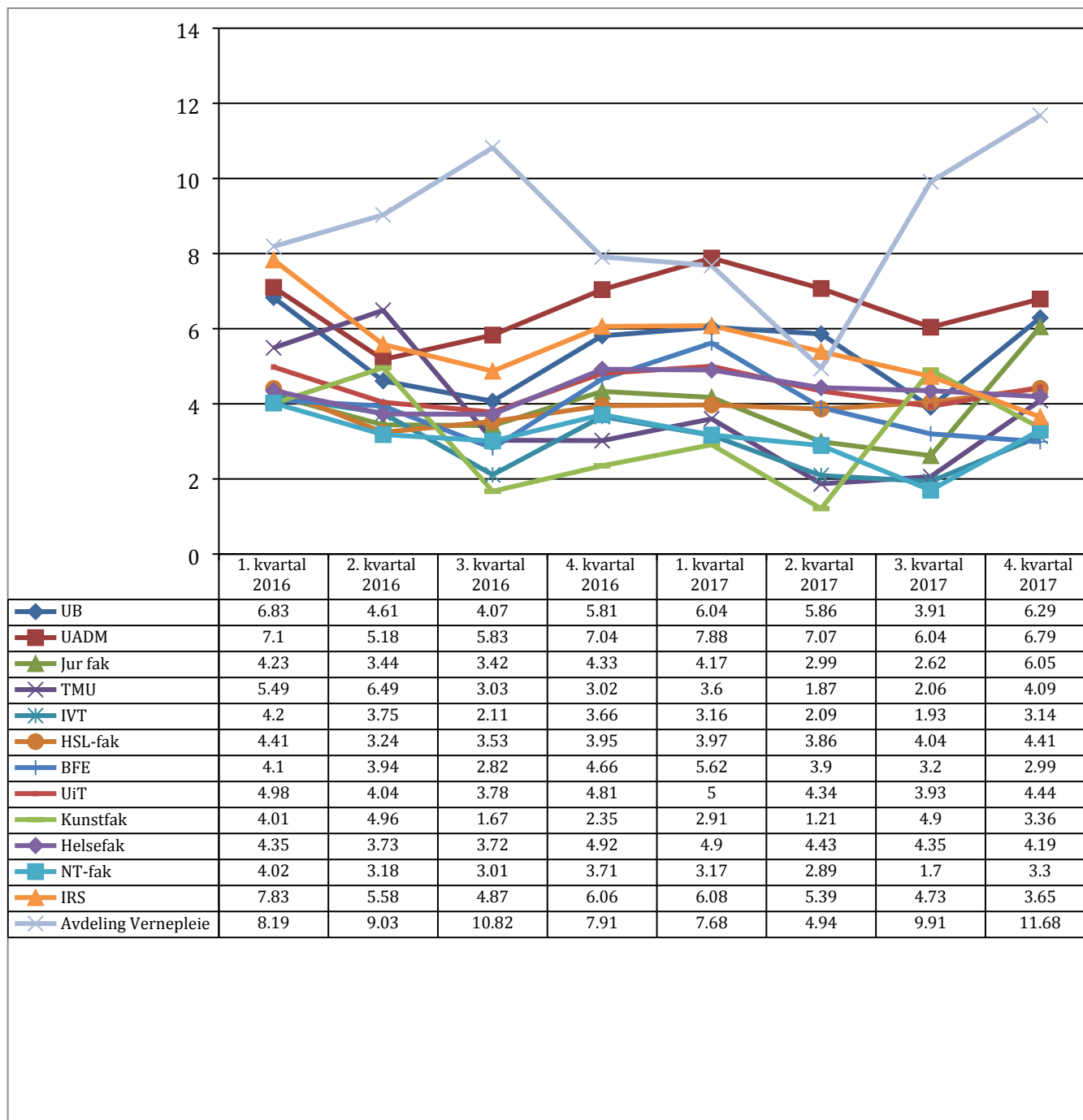

De **fire høyeste** verdiene av sykefraværet i 4. kvartal 2017 finnes på Vernepleie (11,68 %), UADM (6,79 %), UB (6,29%), og Jurfak (6,05%).

De **tre laveste** verdiene for 4. kvartal 2017 er på BFE fak (2,99 %), IVT fak (3,14 %) og NT-fak (3,3 %).

Sykefravær på seksjonsnivå

Vennligst se vedlagte sammenstilling av sykefraværstatistikken på seksjonsnivå for hver seksjon i hele UiT for 4. kvartal 2017 basert på tall hentet fra Paga. Statistikk på seksjonsnivå representerer en mye mer nøyaktig og nyansert avbildning av sykefravær enn på enhetsnivå. Dette i sin tur muliggjør oppfølging av sykefravær som overstiger 5% (markert i rødt i filen) med passende fokus og på passende nivå.

Legemeldt sykefravær

Tallene fra statistikkportalen (Nav/Altinn) er for 3. kvartal 2017.

Legemeldt sykefravær sammenlignet med andre i prosent for 3. kvartal

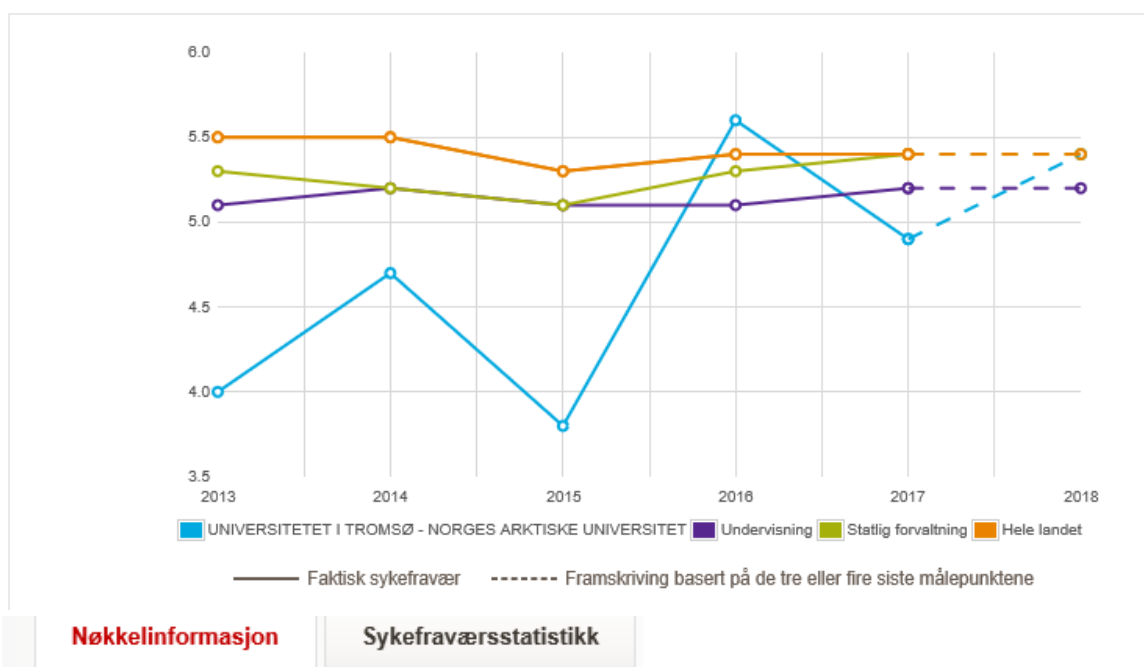

Kostnad siste 12 måneder

Antall tapte dagsverk **35 750**

Kostnad per dagsverk **Kr 2500**

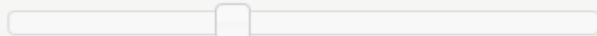

Kostnad per år **Kr 89 375 000**

Antall tapte dagsverk regnes ut på grunnlag av sykefraværet de siste fire kvartalene. Hvert kvartal avrundes til hele tall før de summeres.

Arbeidsgiver velger hva kostnadene ved et dagsverk vil utgjøre i egen virksomhet.

Tall fra IA-web hentes fra A-ordningen. Dersom antall ansatte ikke stemmer med virksomhetens egne tall over ansatte har virksomheten ansvar for å melde dette inn til [A-ordningen](#).

Legemeldt sykefravær fordelt på varighet

Vis: ▼ Alle aldersgrupper ▼ 3. kvartal ▼ Begge kjønn ▼ Tapte dagsverk i prosent

	2013	2014	2015	2016	2017
Totalt	4,0	4,7	3,8	5,6	4,9
<8 dager	0,2	0,2	0,3	0,3	0,3
8-16 dager	0,5	0,4	0,3	0,4	0,3
17 dager - 8 uker	0,9	1,2	1,2	1,4	1,2
>8 uker - 20 uker	1,1	1,4	0,8	1,8	1,4
>20 uker - 39 uker	0,7	0,8	0,8	0,9	1,0
>39 uker	0,6	0,6	0,4	0,8	0,7

Diagnoser

Forklaring: Hvis det er for få tilfeller blir det bare ***

Totalt

Viser: 3. kvartal, Begge kjønn, Alle fylker, Tapte dagsverk i prosent

	2013	2014	2015	2016	2017
Totalt	100	100	100	100	100
Allment og uspesifisert Sykdom i	8	4,1	10,7	6,2	6,7
fordøysesorganene	8,2	5,4	4,5	4,6	4,4
Hjerte- og kar sykdommer	2,3	2,6	3,7	4,3	4,7
Muskel-/skjelettlidelser	36,4	43,2	28,2	32,6	28,7
– Ryggliidelser	4,6	7,8	4,6	4,5	4,5
– Nakke-, skulder- og armlidelser	5,5	11,5	11,4	8,2	10,1
– Andre muskel- og skjelettlidelser	26,2	23,8	12,2	19,9	14,1
Sykdommer i nervesystemet	7,8	4,7	4,5	5,7	10,8
Psykiske lidelser	18,2	18,7	27,3	24,8	25,5
– Lettere psykiske lidelser	10,7	12,2	17,1	13,8	13
– Angst og depressive lidelser	4,4	5,7	8,2	9,3	10,2
– Andre psykiske lidelser	3,1	****	****	1,7	2,2
Sykdommer i luftveiene	6,6	5,4	3,6	4,9	6,4
Svangerskapssykdommer	3,8	3,5	5,9	6,2	2,9
Andre lidelser	8,8	12,3	11,5	10,8	9,9
– Andre lidelser	8,8	12,3	9,8	10,4	9,6
–			1,7	****	0,3

Tromsø

Viser: 3. kvartal, Begge kjønn, Alle fylker, Tapte dagsverk i prosent

	2013	2014	2015	2016	2017
Totalt	100	100	100	100	100
Allment og uspesifisert	8	4,5	10,7	7,4	7,4
Sykdom i fordøyelsesorganene	8,2	4,3	4,4	4,9	4,6
Hjerte- og kar sykdommer	2,3	3,1	3,5	2,9	4,7
Muskel-/skjelettlidelser	36,4	45,3	28,6	31,7	27,5
– Ryggliidelser	4,6	9	4,8	4,1	2,9
– Nakke-, skulder- og armlidelser	5,5	12,1	10,5	8,7	11,7
– Andre muskel- og skjelettlidelser	26,2	24,2	13,3	18,8	12,9
Sykdommer i nervesystemet	7,8	4,4	4	5,1	12,6
Psykiske lidelser	18,2	18,3	27,1	24,8	22,3
– Lettere psykiske lidelser	10,7	10,5	16,7	13,8	13,4
– Angst og depressive lidelser	4,4	6,8	8,1	8,7	7,3
– Andre psykiske lidelser	3,1	****	****	2,3	1,6
Sykdommer i luftveiene	6,6	4,9	4	5,1	6,8
Svangerskapssykdommer	3,8	3,6	6,4	8,1	3,4
Andre lidelser	8,8	11,4	11,4	10,1	10,7
– Andre lidelser	8,8	11,4	9,5	9,7	10,4
–			1,9	****	0,3

Harstad

Totalt	100	100	100	100	100
Allment og uspesifisert	****	****	5,8	****	****
Sykdom i fordøyelsesorganene		****	****	****	****
Hjerte- og kar sykdommer	15,2			****	
Muskel-/skjelettlidelser	32,6	16,9	46,1	35,1	51
– Ryggliidelser		****	8,3	****	****
– Nakke-, skulder- og armlidelser	****				****
– Andre muskel- og skjelettlidelser	****	13	37,9	27,5	22
Sykdommer i nervesystemet	****	****	****	****	****
Psykiske lidelser	17,4	44,5	31,7	25,6	34,2
– Lettere psykiske lidelser	17,4	44,5	28,9	24	****
– Angst og depressive lidelser			****	****	25,6
Sykdommer i luftveiene	****	****	4,2	5,8	****
Svangerskapssykdommer	****	20			****
Andre lidelser	****	****	****	****	****
– Andre lidelser	****	****	****	****	****
–					****

Narvik

Viser: 3. kvartal, Begge kjønn, Alle fylker, Tapte dagsverk i prosent

	2013	2014	2015	2016	2017
Totalt	100	100	100	100	100
Allment og uspesifisert			22,4	****	****
Sykdom i fordøyelsesorganene		****	****		
Hjerte- og kar sykdommer	****	****		****	****
Muskel-/skjelettlidelser	39,2	50,2	41,9	38,5	41,3
– Rygglidelser	****	****	****	****	****
– Nakke-, skulder- og armlidelser	****	****		****	
– Andre muskel- og skjelettlidelser	32,3	****	20,9	21	****
Sykdommer i nervesystemet	****		****	****	****
Psykiske lidelser	****	****		28,2	****
– Lettere psykiske lidelser	****			****	****
– Angst og depressive lidelser	****	****		24,8	****
Sykdommer i luftveiene	6,1	****	12,3	****	****
Svangerskapssykdommer	****	****			****
Andre lidelser	****	****	****	14,9	****
– Andre lidelser	****	****	****	12,5	****
–				****	

Alta

Viser: 3. kvartal, Begge kjønn, Alle fylker, Tapte dagsverk i prosent

	2013	2014	2015	2016	2017
Totalt	100	100	100	100	100
Allment og uspesifisert	****	****	****	****	****
Sykdom i fordøyelsesorganene		14,7		****	****
Hjerte- og kar sykdommer			****	****	****
Muskel-/skjelettlidelser	45,8	31,7	29	38,4	19,3
– Rygglidelser	****	****	****	****	****
– Nakke-, skulder- og armlidelser	****	****	17,1	****	****
– Andre muskel- og skjelettlidelser	****	21,2	7,3	22,9	****
Sykdommer i nervesystemet	****	****		****	****
Psykiske lidelser	33,5	19,2	31,2	21,8	50,4
– Lettere psykiske lidelser	****	19,2	****	12,4	****
– Angst og depressive lidelser	****		****	****	****
Sykdommer i luftveiene	****	11,2	****	****	6,5
Svangerskapssykdommer	****	****			
Andre lidelser	****	****	****	****	9,9



Legemeldt sykefravær etter diagnose og bosted. Kvartal

Andel sykefraværstilfeller

Landet					
3. kvartal	2013	2014	2015	2016	2017
I alt	100	100	100	100	100
Allment og uspesifisert	6,0	6,2	6,3	6,2	5,9
Sykdom i fordøyelsesorganene	7,0	7,2	7,1	7,1	7,3
Hjerte- og kar sykdommer	3,1	2,9	2,7	2,8	2,7
Muskel-/skjelettlidelser	36,4	35,6	35,5	35,1	34,5
Sykdommer i nervesystemet	5,2	5,2	5,4	5,5	5,5
Psykiske lidelser	14,9	14,9	15,3	15,4	15,7
Sykdommer i luftveiene	12,0	12,8	12,3	12,8	13,0
Svangerskapssykdommer	4,9	4,6	4,8	4,6	4,7
Andre lidelser	10,1	10,1	10,3	10,3	10,4
Ukjent	0,2	0,4	0,3	0,3	0,3

Landet					
3. kvartal	2013	2014	2015	2016	2017
I alt	5 632 934	5 879 725	5 971 087	6 045 437	6 129 519
Allment og uspesifisert	336 498	366 077	377 200	372 908	358 872
Sykdom i fordøyelsesorganene	291 094	316 380	309 001	318 024	322 573
Hjerte- og kar sykdommer	248 158	246 103	235 274	246 794	236 860
Muskel-/skjelettlidelser	2 308 772	2 373 911	2 396 545	2 405 811	2 407 882
Sykdommer i nervesystemet	285 390	301 978	317 119	324 856	345 679
Psykiske lidelser	1 079 951	1 144 531	1 171 686	1 195 710	1 239 661
Sykdommer i luftveiene	272 695	301 489	296 977	307 578	314 303
Svangerskapssykdommer	285 579	282 569	295 891	285 777	307 747
Andre lidelser	507 510	523 665	554 073	571 064	579 451
Ukjent	17 289	23 022	17 321	16 913	16 490



Legemeldt sykefravær etter bosted. Kvartal

Sykefraværprosent. Endringsprosent siste kvartal

3. kvartal	2013	2014	2015	2016	2017	Endringsprosent
Landet	5,5	5,5	5,3	5,4	5,4	0,9
01 Østfold	6,7	6,7	6,4	6,3	6,2	-1,0
02 Akershus	5,2	5,2	5,0	5,1	5,2	1,7
03 Oslo	4,8	4,7	4,4	4,5	4,5	1,3
04 Hedmark	5,7	5,5	5,4	5,7	5,8	1,3
05 Oppland	6,0	6,0	5,8	6,0	6,1	2,0
06 Buskerud	5,8	5,7	5,5	5,4	5,6	3,6
07 Vestfold	5,5	5,6	5,4	5,5	5,6	0,9
08 Telemark	5,7	5,9	5,7	5,8	5,9	2,8
09 Aust-Agder	5,9	6,1	5,9	5,8	5,8	1,0
10 Vest-Agder	5,6	5,5	5,3	5,5	5,8	5,7
11 Rogaland	4,4	4,5	4,5	4,8	4,8	0,7
12 Hordaland	5,4	5,6	5,6	5,6	5,4	-2,8
14 Sogn og Fjordane	5,1	5,0	5,0	5,0	5,0	-0,5
15 Møre og Romsdal	5,4	5,4	5,6	5,5	5,5	0,9
16 Sør-Trøndelag	5,4	5,6	5,5	5,3	5,3	0,0
17 Nord-Trøndelag	6,2	6,3	6,0	6,1	6,1	0,7
18 Nordland	6,4	6,3	6,3	6,4	6,4	0,1
19 Troms Romsa	6,3	6,3	6,0	6,0	6,0	-0,7
20 Finnmark Finnmark	6,6	6,9	6,4	5,9	6,3	6,6
-- Ukjent	0,9	0,0	0,0	0,0	0,0	***

Statistikken for Norge er hentet fra nav sine sider:

<https://www.nav.no/no/NAV+og+samfunn/Statistikk/Sykefravar+-+statistikk/Sykefravar>

Benedicte Andersen Kristensen
rådgiver

benedicte.andersen@uit.no
78 45 03 01

Dokumentet er elektronisk godkjent og krever ikke signatur