

## Nasjonale styringsparametre

Styringsparametrene viser resultatområder som departementet er særlig opptatt av i styringen av UH-sektoren.

Ved UiT fullførte **42,95 %** av bachelorkandidatene sin utdanning på normert tid. Andelen bachelorstudenter som fullfører på normert tid har bedret seg markant ved UiT de siste årene, men UiT ligger fortsatt et godt stykke bak snittet for statlige institusjoner som er på **47,35 %**.

Når det gjelder masterkandidatene så fullfører **43,41 %** på normert tid ved UiT. Også dette er en god del bak snittet for statlige institusjoner som er på **49,62 %**.

I oversikten over faglig tidsbruk blant heltidsstudenter ser vi at studentene ved UiT er blant de som rapporterer at de bruker mest tid på studiene sammenlignet med studenter fra andre universiteter. Andelen av våre masterkandidater som er sysselsatt i relevant arbeid etter fullført utdanning er også god, men andelen har falt noe fra 2013-2017.

Når det gjelder andel utreisende utvekslingsstudenter på Erasmus+ av totalt antall studenter er UiT blant de svakeste av universitetene.

På studentenes evaluering av studiekvaliteten er det svært lite variasjon mellom institusjonene, men alt i alt vurderer studentene ved UiT studiekvaliteten til å være god.

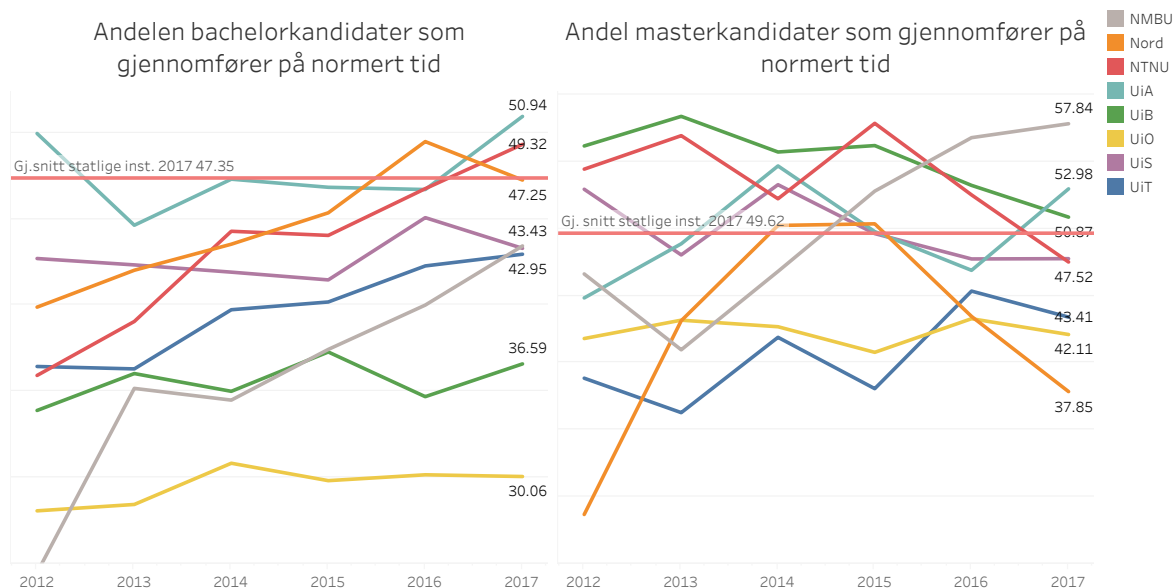

Faglig tidsbruk (timer) per uke blant heltidsstudenter

	2014	2015	2016	2017
NMBU	35.19	37.58	37.02	38.50
NTNU	36.42	36.82	37.67	36.78
UiT	35.46	36.05	37.66	36.54
UiB	33.60	35.37	35.45	34.58
UiO	33.48	34.71	35.06	34.41
UiS	32.21	33.66	34.60	34.36
Nord	31.93	32.94	35.89	34.09
UiA	31.86	33.53	34.60	33.32

Andel mastergradskandidater sysselsatt i relevant arbeid et halvt år etter fullført utdanning

	2013	2015	2017
Nord	88.89	83.08	86.67
UiS	88.35	75.71	79.87
UiT	83.48	81.74	76.65
NTNU	85.16	74.56	75.74
UiB	75.63	69.85	75.47
UiO	76.24	75.13	74.50
UiA	73.64	66.90	72.99
NMBU	76.21	75.83	70.36

Andel utreisende utvekslingsstudenter på Erasmus+ av totalt antall studenter

	2013	2014	2015	2016	2017
UiB	1.75	1.32	1.44	1.59	1.54
UiO	0.92	1.10	0.65	1.47	1.25
NTNU	0.81	0.74	0.72	1.00	1.24
NMBU	0.87	0.69	0.98	1.51	1.13
UiA	0.87	0.80	0.77	0.72	0.88
UiS	0.37	0.37	0.32	0.56	0.64
UiT	0.50	0.39	0.44	0.47	0.56
Nord	0.17	0.15	0.12	0.11	0.24

Skår på hvordan studentene oppfatter studiekvaliteten

	2013	2014	2015	2016	2017
NMBU	4.24	4.24	4.16	4.20	4.24
UiO	4.09	4.09	4.14	4.07	4.05
NTNU	4.09	4.09	4.14	4.07	4.05
UiA	3.92	3.96	4.02	3.98	4.01
UiT	3.92	3.96	4.02	3.98	4.01
Nord	4.12	4.10	4.06	4.08	3.98
UiB	4.12	4.10	4.06	4.08	3.98
UiS	Average	Average	Average	Average	Average