



## ØKONOMISTATUS 2020 (per juli)

## Bevilgningsøkonomien

|           | Budsjett | Regnskap |
|-----------|----------|----------|
| Inntekter | 218 437  | 215 751  |
| Kostnader | 213 136  | 204 948  |
| Resultat  | 5 301    | 10 803   |



## Fartøyøkonomien

|  | Budsjett | Regnskap |
|--|----------|----------|
|  | 54 550   | 59 284   |
|  | 53 352   | 42 602   |
|  | 1 198    | 16 682   |



## SYKEFRAVÆR

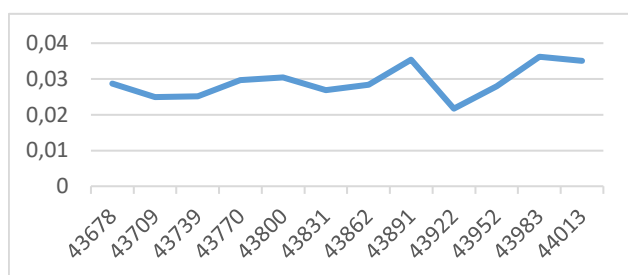

## MIDLERTIDIGHET

| Stillings-<br>kategori | Mål    | jan.20 | apr.20 | aug.20 |
|------------------------|--------|--------|--------|--------|
| Vit.                   | 12,0 % | 11,2 % | 10,7 % | 11,3 % |
| Tekn.                  | 12,0 % | 17,9 % | 20,6 % | 16,1 % |
| Adm.                   | 10,0 % | 15,4 % | 11,3 % | 10,5 % |



## JA-SVAR PÅ BFEs PROGRAMMER

|                       | 2020  | 2019  |
|-----------------------|-------|-------|
| Års- og delårsstudier | 1 395 | 1 158 |
| Bachelor              | 652   | 612   |
| Integrert master      | 25    | 20    |
| Master                | 385   | 324   |
| Sum                   | 2 457 | 2 114 |

Ja-svar for 2020 er foreløpige per 3.9.,  
og forventes å stige.



## HERAV BACHELORPROGRAMMER

|   | 2020 | 2019 |
|---|------|------|
| Biologi                                 | 50   | 61   |
| Bioteknologi                            | 18   | 29   |
| Fiskeri- og havbruksvitenskap           | 60   | 75   |
| Ledelse, innovasjon og marked (Harstad) | 49   | 0    |
| Ledelse, innovasjon og marked (Tromsø)  | 92   | 95   |
| Samfunnsøkonomi                         | 59   | 20   |
| Økonomi og administrasjon (Alta)        | 66   | 73   |
| Økonomi og administrasjon (Harstad)     | 65   | 71   |
| Økonomi og administrasjon (Narvik)      | 41   | 19   |
| Økonomi og administrasjon (Tromsø)      | 152  | 169  |
| Sum                                     | 652  | 612  |



## SIDEN SIST

- Studentopptaket er gjennomført, inklusive nye studieplasser tildelt som følge av koronasituasjonen.
- Opptak til nye, nettbaserte utdanninger i arbeidsrett (166 ja-svar) og bedriftsøkonomisk analyse (93).
- Høstsemesteret blir hybrid: Undervisningen skjer delvis på campus, delvis digitalt. Førstesemester-studentene prioriteres på campus.
- Ett smittetilfelle ved BFE så langt: På et EVU-emne utenfor campus.



## WORK IN PROGRESS

- BFEs to nye Senter for forskningdrevet innovasjon (SFI) er under oppstart.
- Det arbeides med å etablere seks administrative team som skal arbeide med oppgaver på tvers av formell struktur.
- HHT arbeider med en næringslivsportal, etter mønster av tilsvarende portal ved NTNU.
- Fakultetet setter av stipendiatstillinger til større søknader som har vært vurdert av evalueringskomité.

## Vedlegg:

- 1 Budsjettoppfølging per juli 2020
- 2 Oppfølging av årsplan