



Møteinnkalling

Utvalg: **Arbeidsmiljøutvalget**
Møtested: Sirkulasjonsmøte
Møtedato: 10.06.2021
Tidspunkt:

Eventuelt forfall må meldes snarest. Videresend sakspapirene til vararepresentanten dersom du selv ikke har anledning til å gjennomgå saken.



Saksliste

<i>Saksnr</i>	<i>Tittel/beskrivelse</i>	<i>U.off.</i>	<i>Arkivref.</i>
	Orienteringssaker		
OS 17/21	Byggesak BEA - midlertidig garderobebygg for Arktisk botanisk hage - UMAK		2020/6424

Orienteringssaker

OS Byggesak BEA - midlertidig garderobebygg for Arktisk botanisk hage - UMAK 2020/6424

ORIENTERINGSSAK

Til:
Arbeidsmiljøutvalget

Møtedato:
10.06.2021

Sak:

Byggesak BEA - midlertidig garderobebygg for Arktisk botanisk hage - UMAK

Saken legges fram for orientering i AMU før BEA oversender planene til Arbeidstilsynet.

Bakgrunn

Tromsø arktisk-alpine botaniske hage er i en uholdbar situasjon mht. garderobeareal. Selv uten en pandemi er forholdene utilfredsstillende, men med covid19 i tillegg, så er botanisk hage langt utenfor tilrådinger og lovverk. Det blir i sommersesongen ca. 9 personer (damer og herrer) som må dele på 3,5 m² for å skifte til arbeidstøy. Botanisk hage har i dag ikke separate garderober, ikke dusj, samt et spiserom hvor det ikke er mulig å holde 1 m avstand.

Innhold og plassering

Det beskrevne tiltaket settes i verk for å oppnå forskriftsmessige forhold for gartnergruppa. Botanisk hage planlegger å sette opp en rigg med fire brakker i 2 etasjer nord for Driftssentralen (der det i dag står en liten brakke). To garderobebrakker i 1. etasje og to brakker i 2. etasje som danner et stort spiserom. Grunnflate er ca. 50 m² (58 m² inkl. utvendige trapper). Brakkene vil bli stående til det kommer et permanent bygg for denne driftsenheten. Plasseringa her er god pga. nærhet til garasje/vaskeplass og i tillegg er det eksisterende avløp/vann og strøm på plassen.

Adkomst

Atkomsten er fra innkjøring til varemottak ved Driftssentralen, jf. vedlagt situasjonsplan.

Framdrift

Botanisk hage kan ikke vente lenger og det settes derfor opp en brakke på parkeringsplassen bak Lesehuset. Det er lagt opp strøm til dette, vanntilgang fra garasjer (med gartnerens arbeid er dette nødvendig) og oppsamling av gråvann i tank. Når byggetillatelsen kommer, blir denne garderobebrakka flyttet til posisjon som vist på situasjonsplan.

Karin Lia
sekretær AMU

—
karin.lia@uit.no
77 64 60 95

Dokumentet er elektronisk godkjent og krever ikke signatur

2 Etasje

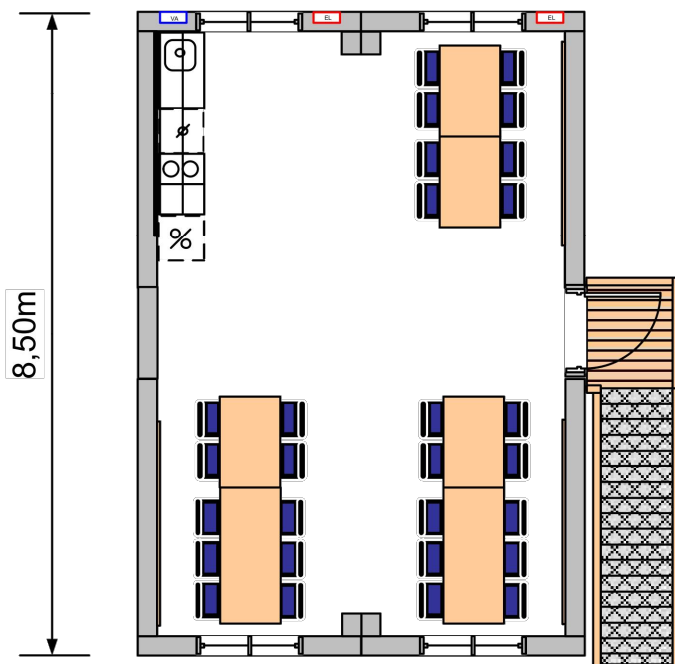

1 Etasje

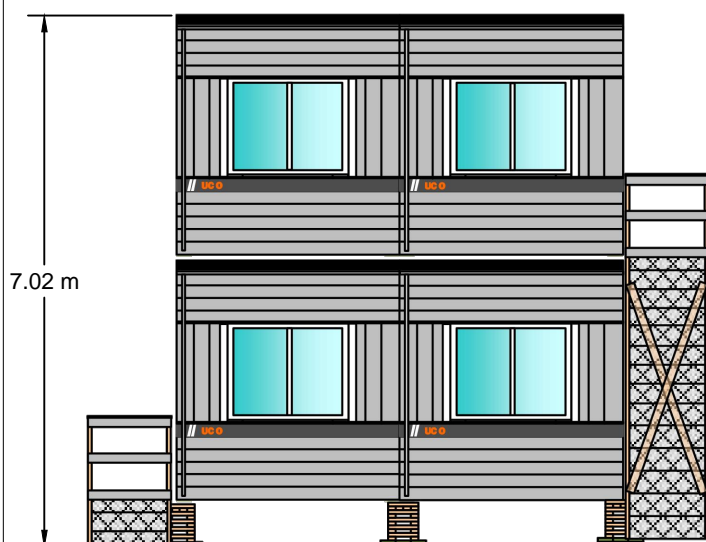
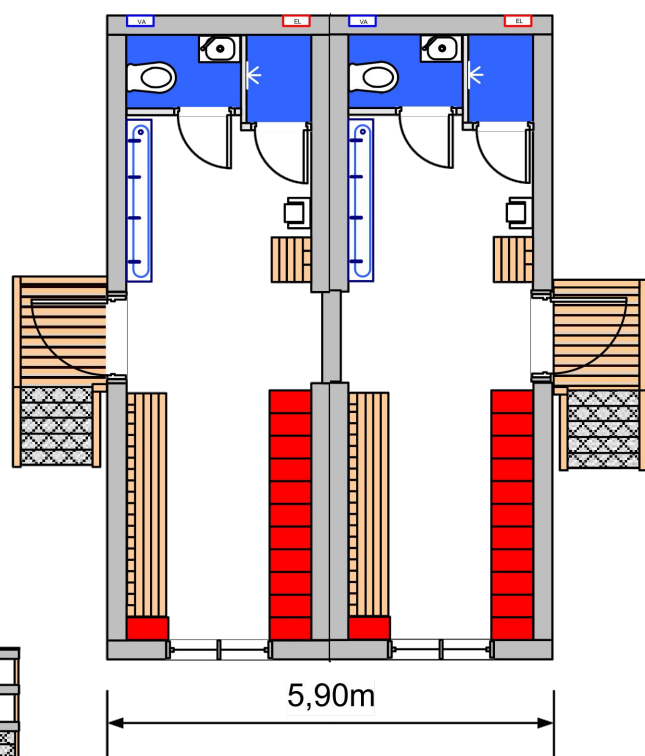

Fasade mot Klokkargårdsbakken

UM, Arktisk botanisk hage
Midlertidig garderobebygg v/ Driftssentralen
M=1:100
Plan og fasade

Dato: 31.05.21



UiT Norges
arktiske universitet

Avdeling for bygg og eiendom
Postboks 6050 Langnes
9037 Tromsø



UiT, Alpin botanisk hage, garderober med avstand til VA-anlegg i grunnen

Dato: 12.05.2021

Målestokk: 1:500

Koordinatsystem: UTM 33N

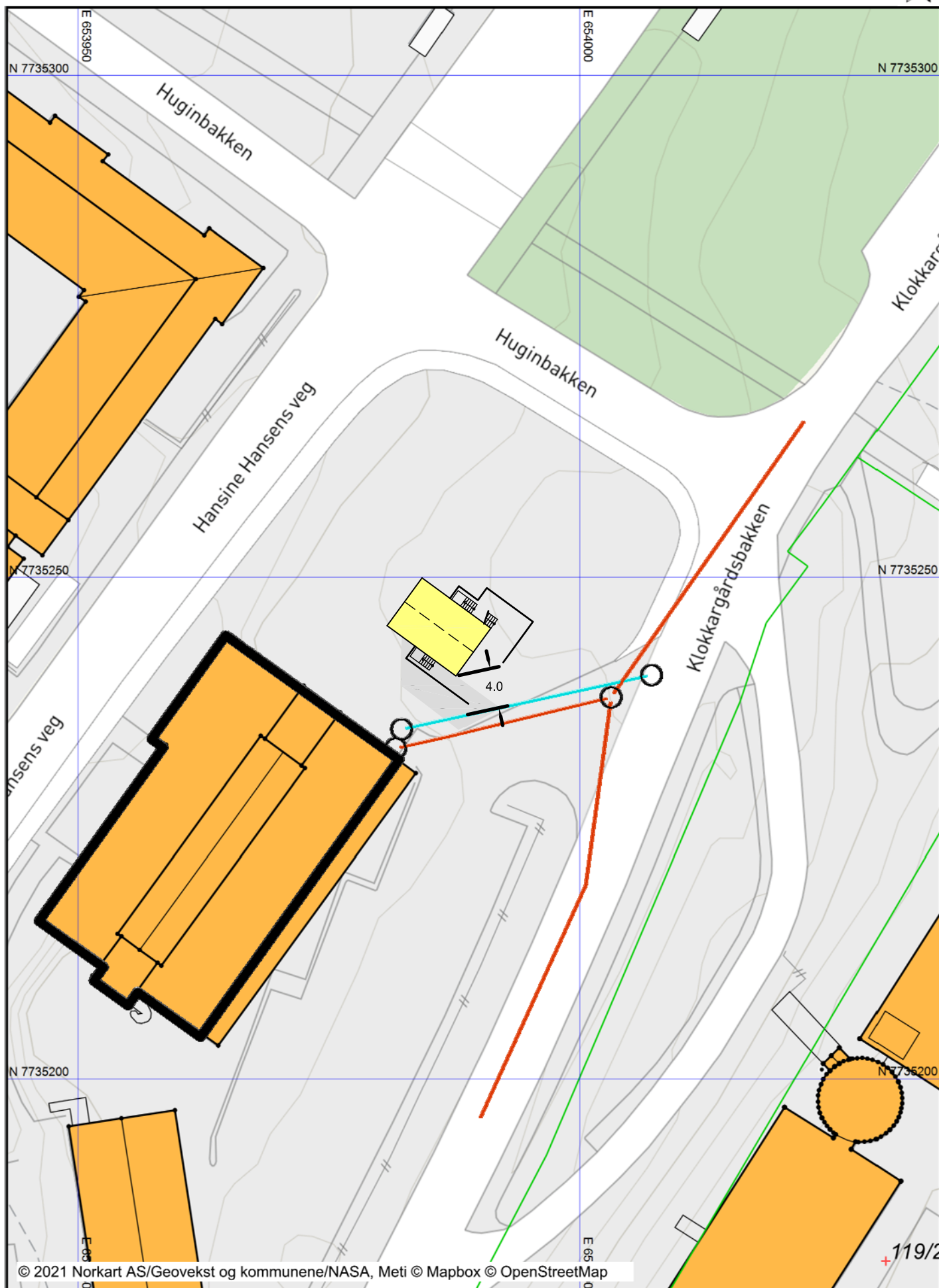



UiT, Alpin botanisk hage, garderober

Dato: 12.05.2021

Målestokk: 1:500

Koordinatsystem: UTM 33N

